

# LEILÃO REPRODUTORES NELORE PO E CEIP

▶ **17/MAIO** ◀  
SEXTA  
FEIRA **19h**



#### PAARTICIPANTES



**30 TOUROS PO  
16 TOUROS CEIP**

#### LEILOEIRAS



#### PATROCÍNIO



#### TRANSMISSÃO



INFORMAÇÕES ☎ (18) 3608.0999

☎ (18) 99637.2999

#SIGA-NOS @ /CentralLeiloes f /centralleiloes

# REGULAMENTO DO LEILÃO

O presente regulamento estabelecerá as normas que serão observadas durante o leilão, sendo que seu cumprimento será obrigatório a todos aqueles que, na condição de convidados, participantes e/ou promotores do evento, quiserem promover a aquisição ou venda de animal(is) ou produto(s) agrobusiness, ou como mero espectador.

## 1. DEFINIÇÕES

1.1 Considera-se LEILÃO o evento que visa a comercialização de animal(is) e/ou produto(s), pela melhor oferta de valores, efetuada de forma aberta e aceita por um leiloeiro.

1.2 Considera-se EMPRESA LEILOEIRA a empresa responsável pela organização e coordenação do leilão. O presente leilão será coordenado e organizado pela Central Leiloes Ltda.

1.3 Considera-se LEILOEIRO a pessoa inscrita no Sindicato Nacional dos Leiloeiros Rurais, detentor de fé-pública, e que será responsável pela recepção das propostas de ofertas aos lotes comercializados, bem como pela batida do martelo e concretização do negócio.

1.4 Considera-se PROMOTOR DO EVENTO a(s) pessoa(s), física(s) ou jurídica(s), que for(em) responsável(is) pela promoção do evento e arregimentação do(s) animal(is) ou produto(s) para serem comercializados no leilão.

1.5 Considera-se CONVIDADO a pessoa, física ou jurídica, que for proprietária de animal(is) ou produto(s) que será(o) comercializado(s) no leilão. Ao convidado também será permitida a realização de compras no leilão.

1.6 Considera-se PARTICIPANTE todo aquele que comparecer no leilão e que tenha interesse na compra de animal(is) ou produto(s) comercializado(s) no evento, ou como mero espectador.

1.7 Considera-se COMISSÃO DE COMPRA a comissão paga pelo comprador do(s) animal(is) / produto(s) à EMPRESA LEILOEIRA, que será anunciada pelo leiloeiro no início do leilão, cujo percentual incidirá sobre o valor total de cada lote apregoadado.

1.8 Considera-se COMISSÃO DE VENDA a comissão paga pelo proprietário do(s) animal(is) / produto(s) ao PROMOTOR DO EVENTO / EMPRESA LEILOEIRA.

1.9 Considera-se PRODUTO tudo que não seja semovente e que possa ser comercializado em leilão, tais como: embrião, sêmen, etc.

1.10 Considera-se LANCE DE DEFESA o lance ofertado pelo próprio proprietário do animal(is) ou produto(s), quando não alcançado o preço esperado por este junto ao leilão. Nesta hipótese, o proprietário será responsável pelo pagamento das comissões de compra e venda acima previstas.

1.11 Considera-se LOTE o grupo de animais ou o animal individualmente e/ou de produtos a serem colocados à venda através de leilão, devidamente identificado no catálogo.

## 2. CADASTRO:

2.1 Todo aquele que pretenda apresentar lance no leilão deverá estar previamente cadastrado junto à Central Leiloes Ltda, podendo encaminhar tal solicitação à empresa leiloeira com antecedência, para fins de análise e aprovação prévia dos cadastros. Nesta hipótese, o pedido de cadastramento importará em autorização automática à empresa leiloeira de consulta de informações do solicitante junto ao SERASA ou outros órgãos de proteção ao crédito.

2.2 A Central Leiloes Ltda disponibilizará aos convidados e participantes um escritório no local do evento, podendo o cadastro ser efetuado neste local. Nesta hipótese, toda compra efetuada pelo convidado ou participante ficará condicionada à posterior aprovação do cadastro, bem como aceitação pelo VENDEDOR.

2.3 A presença dos convidados ou participantes no recinto do leilão importará em imediata autorização à Central Leiloes Ltda em promover consultas sobre os mesmos junto ao SERASA ou outros órgãos de proteção ao crédito.

2.4 Os empregados da Central Leiloes Ltda não estão autorizados a avaliar ou endossar qualquer comprador junto ao leilão.

2.5 A existência de cadastro não dispensará a necessidade de apresentação de avalista, caso seja solicitado pelo VENDEDOR ou pela Central Leiloes Ltda.

2.6 Será permitida a compra de animal(is) / produto(s) mediante procuração por Instrumento Público, a qual deverá ser específica para aquele evento e deverá conter o valor máximo autorizado pelo outorgante e desde que este possua cadastro aprovado junto à Central Leiloes Ltda, que permanecerá com referida procuração.

2.7 A Central Leiloes Ltda atua como intermediária das transações,

sendo responsável pela organização e coordenação do evento, não se responsabilizando pelo inadimplemento do comprador, seja em relação ao valor do(s) produto(s) / animal(is) adquirido(s), seja em relação às comissões de venda. Portanto, cabe ao vendedor manifestar-se sobre o cadastro do comprador antes da assinatura do contrato de compra e venda, bem como exigir a assinatura de avalista antes da formalização deste contrato.

## 3. DO LEILOEIRO:

3.1 O leilão será realizado por um LEILOEIRO RURAL, devidamente inscrito nos órgãos próprios, sendo que a venda considerará efetuada com a batida do martelo, momento em que as partes, compradores e vendedores, estarão obrigados ao cumprimento do negócio fechado, exceto na hipótese de não aprovação do cadastro do comprador, na forma do item 02 supra.

3.2 Poderá o leiloeiro, durante o leilão, promover as alterações das presentes normas, estabelecer outras regras, alterar as disposições do catálogo, de lotes ou condições de pagamento, instituir preços mínimos, sem direito de reclamação ou indenização por parte dos convidados ou participantes.

## 4. DISPOSIÇÕES ESPECÍFICAS PARA LEILÃO DE PRENHEZES:

4.1 Salvo estipulação em contrário, nos casos de livre acasalamento ou embrião a ser coletado, a primeira parcela será considerada como sinal de negócio e devidas no ato. As demais parcelas somente poderão ser exigidas do(s) COMPRADOR(es) após o recebimento ou a retirada da(s) prenhez(es) confirmada(s). Caso o VENDEDOR tenha recebido antecipadamente alguma parcela e a prenhez não consiga se realizar o VENDEDOR restituirá ao(s) COMPRADOR(es) o valor recebido.

### 4.2. PRENHEZES RECEPTORAS:

4.2.1. O VENDEDOR se responsabiliza em apresentar a(s) receptora(s) em perfeitas condições físicas, com boa habilidade materna, a fim de bem criar o embrião.

4.2.2. O COMPRADOR, por sua vez, se compromete a mantê-la(s) sob as mesmas condições de manejo e trato, a fim de não prejudicar o desenvolvimento do embrião adquirido.

4.2.3. O COMPRADOR deverá comunicar imediatamente o VENDEDOR em caso de óbito da receptora e/ou da "cria", bem como de qualquer intercorrência que venha a surgir durante o período gestacional.

### 4.3. EMBRIÕES A SEREM COLETADOS:

4.3.1. É de responsabilidade de VENDEDOR a coleta e transferência do referido acasalamento, tendo o prazo máximo de 90 dias para a entrega da receptora prenhe, a contar da data da assinatura do presente Contrato, findo o qual poderá o COMPRADOR optar, em comum acordo com o VENDEDOR, escolher outro acasalamento já realizado, de igual importância e valor.

### 4.4. LIVRES ACASALAMENTOS:

4.4.1. O VENDEDOR oferece a doadora para ser acasalada com o touro da escolha do COMPRADOR, ficando a mesma na propriedade do titular.

4.4.2. O COMPRADOR tem o prazo máximo de 30 dias para enviar o sêmen do reprodutor escolhido, ou autorizar o proprietário da doadora a acasalá-la segundo seu critério.

4.4.3. Todas as despesas provenientes do transporte e aquisição de sêmen que porventura possam ocorrer, serão de inteira responsabilidade do COMPRADOR.

4.4.4. Do acasalamento em questão o COMPRADOR terá direito a apenas uma prenhez proveniente da lavagem, salvo disposição em contrário e acordado entre as partes. Terá também direito a optar se tal prenhez será sexada de macho ou fêmea.

4.4.5. O VENDEDOR garante ao COMPRADOR que a prenhez adquirida venha a nascer com saúde, com garantia de receber RGN (registro geral de nascimento) e RGD (registro geral definitivo).

4.4.6. Caso o produto nascido não preencha os requisitos mencionados no item anterior, deverá o VENDEDOR substituir o produto, caso não possua o mesmo acasalamento, de comum acordo com o COMPRADOR, substituí-lo por outro já nascido de igual categoria e valor.

4.5 A(s) prenhez(es) será(ão) entregue(s) por malha viária, podendo ainda o COMPRADOR retirá-la da propriedade de origem, sob sua conta e responsabilidade.

## 5. DISPOSIÇÕES ESPECÍFICAS PARA LEILÃO DE SÊMEN:

5.1. O VENDEDOR responde pela qualidade do sêmen de animal de sua propriedade posto a venda.

**6. DISPOSIÇÕES GERAIS PARA TODOS OS LEILÕES:**

6.1. O leiloeiro apregoará, no início de cada lote, o valor do lance que, multiplicado pelo número de parcelas determinadas, formará o preço total de venda e compra do(s) animal(is)/ produto(s). Também será informada a condição de cada venda, data de vencimento das parcelas, condições gerais do(s) produto(s) ou a(s) condição(ões) física(s) do(s) animal(is) referentes a cada lote.

6.2. Os leilões referentes à gado de elite, embrião e sêmen serão realizados com CLÁUSULA DE RESERVA DE DOMÍNIO, que abrangerá inclusive as "crias" advindas destes, conforme disposto no artigo 95 do Código Civil.

6.3. Excetuando o disposto no item 2. deste Regulamento (aprovação de cadastro), as vendas efetuadas durante o leilão são irrevogáveis e irrevogáveis, obrigando comprador e vendedor ao seu cumprimento, por si e por seus herdeiros ou sucessores.

6.4. Ainda que existente índice deflacionário divulgado pelo Governo Federal, os preços estabelecidos no leilão não serão alterados.

6.5. Caberá ao comprador o pagamento do ICMS e ao vendedor o recolhimento do mesmo, referente ao lote adquirido, devendo o segundo informar a Central Leilões Ltda o número de inscrição junto à Receita Estadual.

6.6. A participação no leilão de qualquer pessoa, seja comprador ou vendedor, implicará na presunção de aceitação de todas as normas previstas neste Regulamento, e, face disponibilização deste Regulamento a todos que se encontram presentes no recinto do leilão através do catálogo, não poderá alegar desconhecimento para eximir de seu cumprimento.

6.7. Compradores domiciliados fora do país deverão informar-se no escritório sobre as condições que regem a compra e venda, que no caso presente somente se operará com o pagamento à vista, em moeda corrente do país, no ato do negócio.

6.8. Salvo estabelecido de forma diversa, por escrito, antes do leilão, o comprador será responsável pelo pagamento da comissão de compra, a qual recai sobre o valor do lote no momento da batida do martelo, em favor da EMPRESA LEILOEIRA, cujo percentual será divulgado pelo leiloeiro no início do evento.

6.9. Salvo estabelecido de forma diversa, por escrito, antes do leilão, o vendedor será responsável pelo pagamento da comissão de venda, a qual recai sobre o valor do lote no momento da batida do martelo, em favor do PROMOTOR DO EVENTO / EMPRESA LEILOEIRA, cujo percentual foi acordado anteriormente entre as partes.

6.10. As taxas do leilão, assim como as comissões, para comprador e vendedor, são irrevogáveis e irrevogáveis. No caso da não concretização do negócio após o remate, a parte responsável pelo cancelamento do negócio arcará com as mesmas em sua totalidade.

6.11. EM caso de pagamento à vista das parcelas de compra, o desconto poderá ser concedido pelo vendedor, mas tal desconto não recairá sobre as comissões em favor da Leiloeira.

6.12. No lance de defesa, conforme definição do item 1.10 deste regulamento, o proprietário do animal será responsável pelo pagamento da comissão de compra e venda em favor do PROMOTOR DO EVENTO / EMPRESA LEILOEIRA, sobre o valor do lote no momento da batida do martelo.

6.13. Não serão aceitos pagamentos das parcelas vencíveis no ato da compra com cheques de terceiros.

6.14. Todos os pagamentos efetuados em cheque somente serão considerados quitados com a respectiva compensação.

6.15. As GTAS (Guias de Trânsito dos Animais) serão emitidas exclusivamente em nome do comprador e não poderão ser transferidas a terceiros.

6.16. Os catálogos do leilão são de responsabilidade dos vendedores, não sendo a Central Leilões Ltda responsável por eventuais erros constantes nestes, os quais inclusive poderão ser retificados pelo leiloeiro.

6.17. Quando da batida do martelo os lances forem simultâneos entre dois compradores, o leiloeiro pedirá o retorno do animal à pista e reiniciará a venda dos mesmos, a partir do lance em questão, para o desempate.

6.18. Serão de exclusiva responsabilidade do VENDEDOR o(s) animal(is) colocado(s) a leilão estar(em) saudável(eis), com toda a documentação sanitária atualizada, bem como sua guarda, manutenção e segurança, durante o tempo em que se mantiver(em) no local do leilão, seja no estábulo, em sua propriedade, para os casos de Leilão Virtual, em trânsito ou enquanto estiverem sendo exibidos na pista, até o momento da batida do martelo, passando

então, tais responsabilidades a serem exclusivas do COMPRADOR, não restando à Central Leilões Ltda. nenhum ônus sobre o itens mencionados, bem como, em caso de acidente e danos que, eventualmente, venha(m) a ocorrer com o(s) animal(is).

6.18.1. É de responsabilidade do VENDEDOR a veracidade de todas as informações fornecidas à leiloeira referente ao(s) animal(is) e/ou produto(s) colocado(s) a leilão. Bem como, fica o VENDEDOR responsável, cível e criminalmente pela omissão de informar a empresa Leiloeira sobre qualquer intercorrência relacionadas ao(s) animal(is) e/ou produto(s) até o momento do leilão.

6.18.2. Após a batida do martelo, a venda será considerada irrevogável e irrevogável, correndo a partir de então, por conta e risco do COMPRADOR, a vida e integridade física do(s) animal(is), razão pela qual, é facultado a este COMPRADOR, caso opte e se responsabilize pelas despesas, contratar cobertura securitária ao(s) animal(is) arrematados.

6.18.3. A morte do(s) animal(is), com seguro ou não, anomalias físicas encontradas no animal(is) por exames radiológicos ou outros, perda de prenhes, estado do(s) animal(is) no ato da entrega pelo VENDEDOR e outros motivos não inerentes ao momento da venda) a leiloeira não se obriga nos termos deste regulamento.

6.18.4. Tanto para os leilões presenciais, bem como para os leilões virtuais, após a batida do martelo, fica facultado entre VENDEDOR e COMPRADOR decidirem o momento mais apropriado para o transporte do(s) animal(is). Porém, os riscos inerentes ao(s) animal(is) arrematados até o momento do seu transporte, correrá por conta exclusiva do COMPRADOR, não podendo o VENDEDOR ficar responsável pela vida e integridade física do(s) animal(is) até seu efetivo embarque para transporte, salvo comprovada sua exclusiva culpa.

6.19. No caso de comercialização efetuada através de canal fechado de televisão (Leilões Virtuais), o vendedor compromete-se a entregar o(s) animal(is) (independente do local de entrega), somente quando tiver em sua posse a respectiva documentação de venda, devidamente assinada pelo comprador, eximindo a Central Leilões Ltda de qualquer responsabilidade se a presente cláusula não for cumprida.

**7. DA AUTORIZAÇÃO DE USO DO NOME, IMAGEM E VOZ DOS PRESENTES AO LEILÃO:**

7.1. A entrada da pessoa no recinto do leilão importará na presunção em favor da EMPRESA LEILOEIRA e do PROMOTOR DO EVENTO, sem ônus a estes, ao uso de seus NOMES, IMAGENS e SOM durante a realização do evento, bem como após a ocorrência deste para fins de divulgação do resultado final alcançado. Autorizam, também, a divulgação em periódicos e em site de todas as informações referentes ao leilão, tais como: nome do comprador, do vendedor, do animal ou produto comercializado e o valor efetivo da transação. Finalmente, fica autorizada a gravação de todas as imagens do leilão e dos participantes, bem como a transmissão ao vivo destas por canal fechado de televisão e, ainda, a divulgação de fotos em periódicos e em site próprio da EMPRESA LEILOEIRA.

**8. DO CONTRATO DE COMPRA E VENDA:**

8.1. Ao final da venda de cada lote a Central Leilões Ltda promoverá a emissão do contrato de compra e venda, bem como das notas promissórias referentes ao leilão, as quais serão assinadas imediatamente pelo vendedor e comprador. As notas fiscais referentes às vendas, que deverão ser emitidas pelos vendedores, bem como a nota fiscal da comissão de compra a ser emitida pela empresa leiloeira, serão efetuadas posteriormente.

8.2. Ficam fazendo parte integrante do contrato de compra e venda todas as regras constantes neste regulamento, bem como outras que forem estabelecidas pelo leiloeiro durante o leilão.

**"É proibida a reprodução em parte ou no todo".**

LEILÃO

# REPRODUTORES NELORE PO E CEIP

VL Agropecuária e Fazenda Veneza

# 01

## FML1133B

SEXO: MACHO - REGISTRO: FML 1133 - RAÇA: NELORE PO - NASC.: 07/09/2021  
PESO: 740 KG - PE: 38 CM

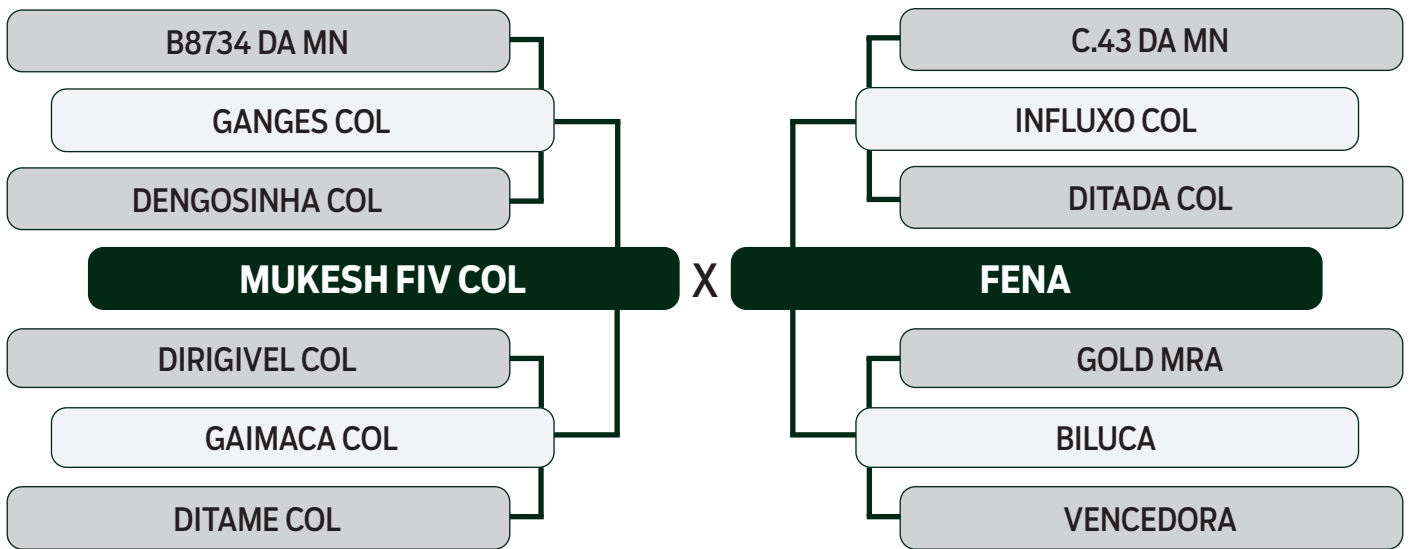

|        | iABCZ | PD-ED | PS-ED | PM-EM | TMD  | IPP    | STAY  | PE-365 | AOL | ACAB | MAR | M |
|--------|-------|-------|-------|-------|------|--------|-------|--------|-----|------|-----|---|
| DECA   | 6.58  | 2.51  | 8.18  | 0.32  | 1.86 | -12.78 | 31.45 | 0.14   | *   | *    | *   | * |
| INDICE | 3     | 4     | 3     | 5     | 4    | 2      | 5     | 5      | *   | *    | *   | * |



**CLIQUE AQUI**



**PARA VER O VÍDEO DO LOTE**

LEILÃO

# REPRODUTORES NELORE PO E CEIP

VL Agropecuária e Fazenda Veneza

## 02

### FML1136B

SEXO: MACHO - REGISTRO: FML 1136 - RAÇA: NELORE PO - NASC.: 09/09/2021  
PESO: 700 KG - PE: 41 CM

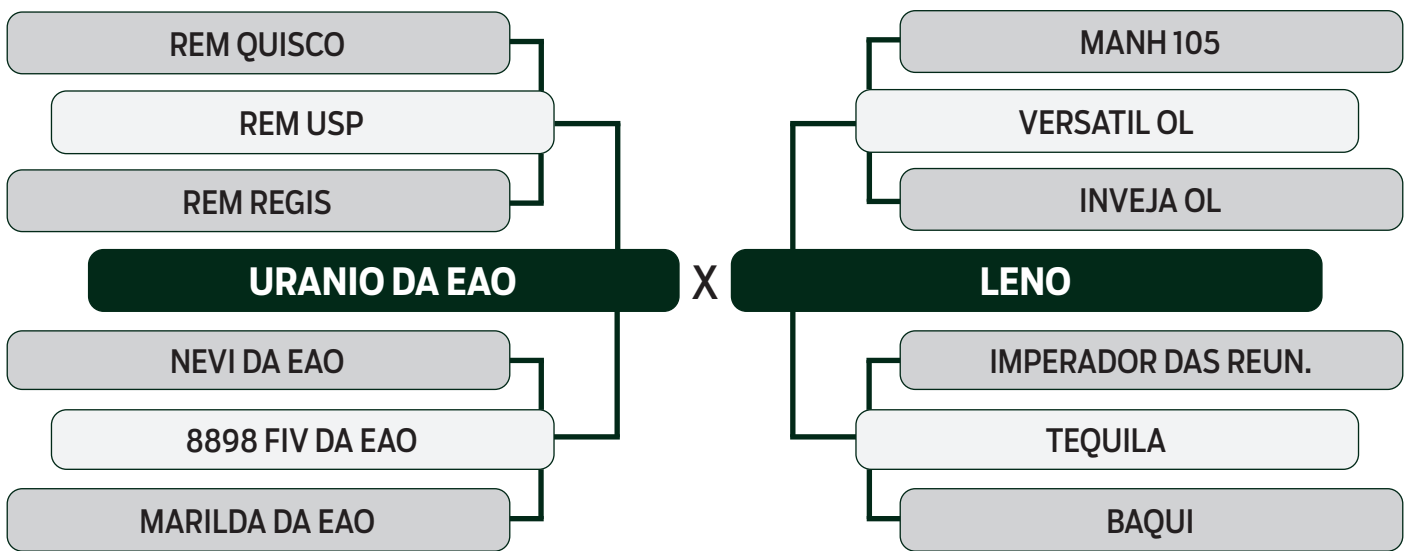

|        | iABCZ | PD-ED | PS-ED | PM-EM | TMD  | IPP   | STAY  | PE-365 | AOL | ACAB | MAR | M |
|--------|-------|-------|-------|-------|------|-------|-------|--------|-----|------|-----|---|
| DECA   | 8.82  | 5.19  | 7.57  | 1.52  | 4.77 | -1.24 | 34.70 | 0.09   | *   | *    | *   | * |
| INDICE | 3     | 2     | 3     | 3     | 2    | 6     | 2     | 5      | *   | *    | *   | * |



CLIQUE AQUI



PARA VER O VÍDEO DO LOTE

LEILÃO

# REPRODUTORES NELORE PO E CEIP

VL Agropecuária e Fazenda Veneza

## 03

### FML1152B

SEXO: MACHO - REGISTRO: FML 1152 - RAÇA: NELORE PO - NASC.: 20/10/2021  
PESO: 710 KG - PE: 42 CM

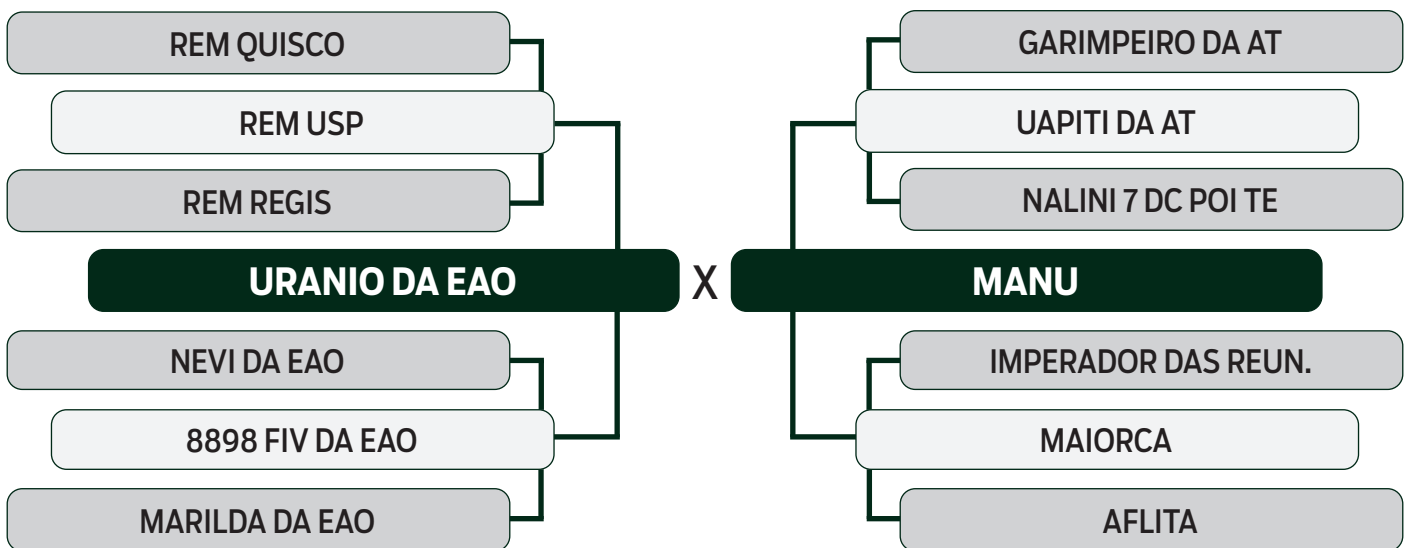

|        | iABCZ | PD-ED | PS-ED | PM-EM | TMD  | IPP   | STAY  | PE-365 | AOL | ACAB | MAR | M |
|--------|-------|-------|-------|-------|------|-------|-------|--------|-----|------|-----|---|
| DECA   | 7.71  | 5.14  | 8.13  | 1.39  | 4.52 | -3.82 | 33.60 | *      | *   | *    | *   | * |
| INDICE | 3     | 2     | 3     | 3     | 2    | 5     | 3     | *      | *   | *    | *   | * |



CLIQUE AQUI



PARA VER O VÍDEO DO LOTE

LEILÃO

# REPRODUTORES NELORE PO E CEIP

VL Agropecuária e Fazenda Veneza

## 04

### SLV318

SEXO: MACHO - REGISTRO: SLV 318 - RAÇA: NELORE PO - NASC.: 15/10/2021  
PESO: 730 KG - PE: 37 CM

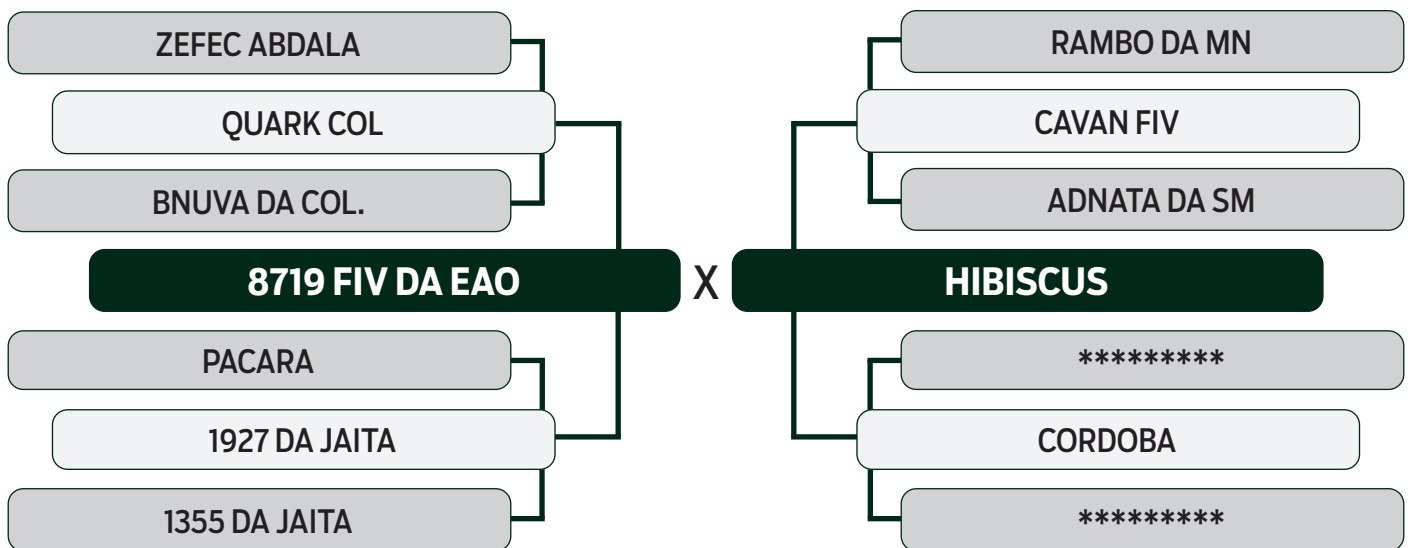

|        | iABCZ | PD-ED | PS-ED | PM-EM | TMD  | IPP    | STAY  | PE-365 | AOL   | ACAB | MAR  | M    |
|--------|-------|-------|-------|-------|------|--------|-------|--------|-------|------|------|------|
| DECA   | 7.25  | 6.09  | 1.53  | 1.37  | 4.80 | -15.69 | 31.56 | -0.21  | -0.16 | 0.33 | 0.76 | 1.62 |
| INDICE | 3     | 2     | 6     | 3     | 2    | 2      | 5     | 8      | 7     | 4    | 2    | 3    |

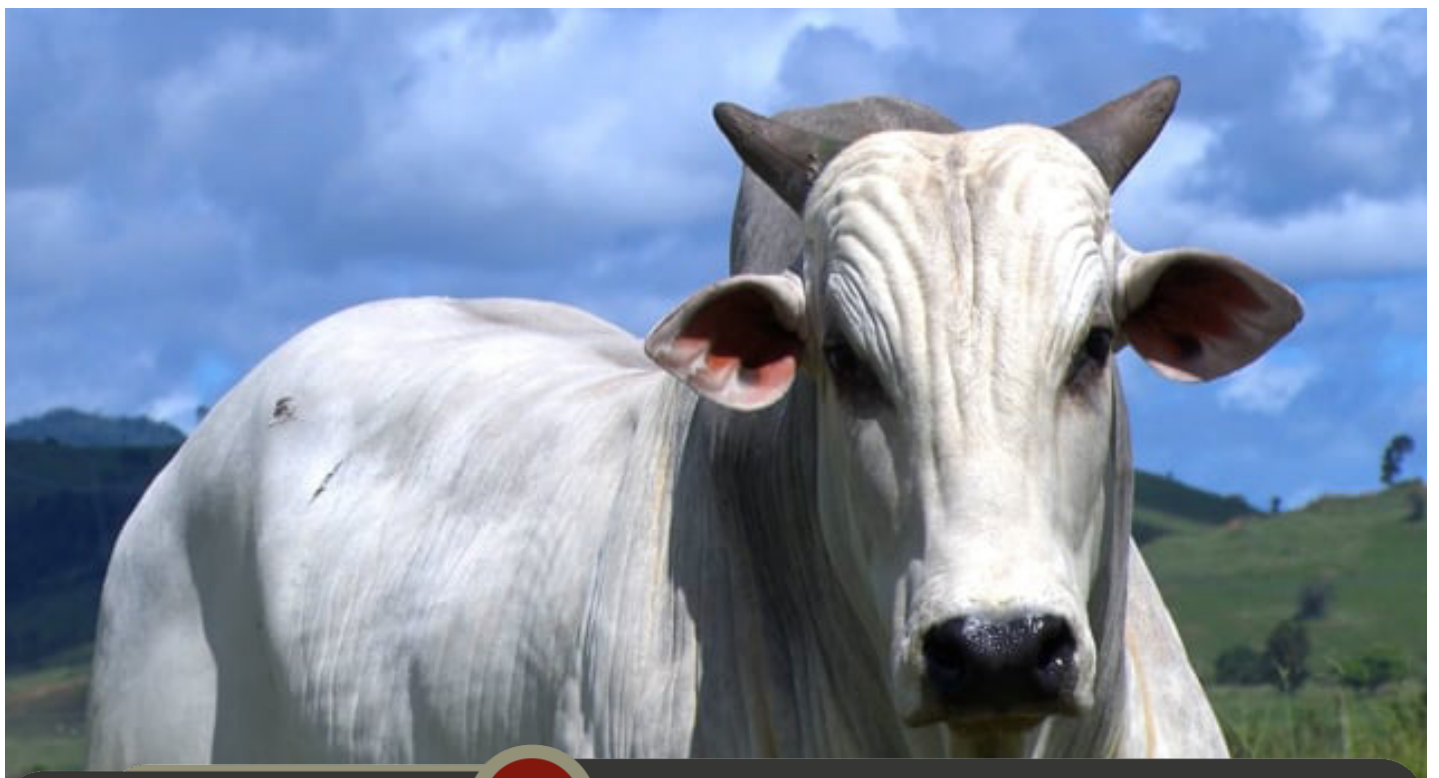

**CLIQUE AQUI**



**PARA VER O VÍDEO DO LOTE**

LEILÃO

# REPRODUTORES NELORE PO E CEIP

VL Agropecuária e Fazenda Veneza

## 05

### SLV345B

SEXO: MACHO - REGISTRO: SLV 345 - RAÇA: NELORE PO - NASC.: 08/12/2021  
PESO: 740 KG - PE: 37 CM

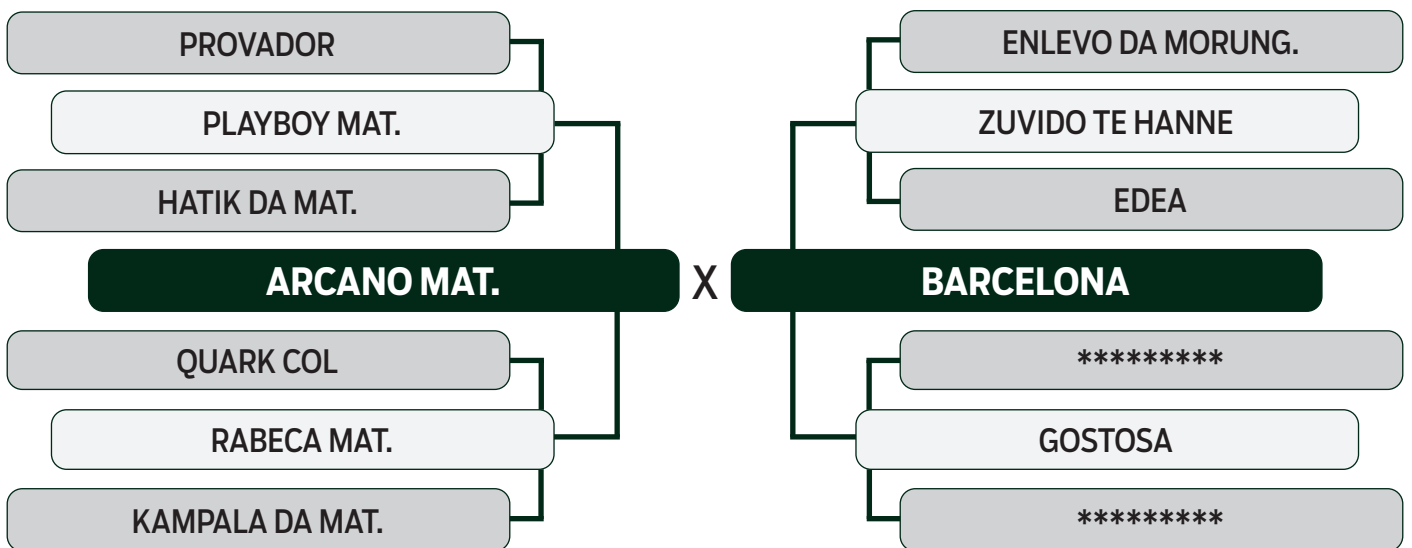

|        | iABCZ | PD-ED | PS-ED | PM-EM | TMD  | IPP   | STAY  | PE-365 | AOL  | ACAB | MAR  | M    |
|--------|-------|-------|-------|-------|------|-------|-------|--------|------|------|------|------|
| DECA   | 6.38  | 2.82  | 4.70  | 0.95  | 2.95 | -5.88 | 34.37 | -0.20  | 0.98 | 1.43 | 0.88 | 1.83 |
| INDICE | 4     | 4     | 4     | 4     | 3    | 4     | 2     | 8      | 3    | 1    | 2    | 2    |



CLIQUE AQUI



PARA VER O VÍDEO DO LOTE



# LEILÃO REPRODUTORES NELORE PO E CEIP

Nelore Neon

## 06 1603

SEXO: MACHO - REGISTRO: NEON 1603 - RAÇA: NELORE PO - NASC.: 05/11/2021  
PESO: 600 KG - PE: 38 CM

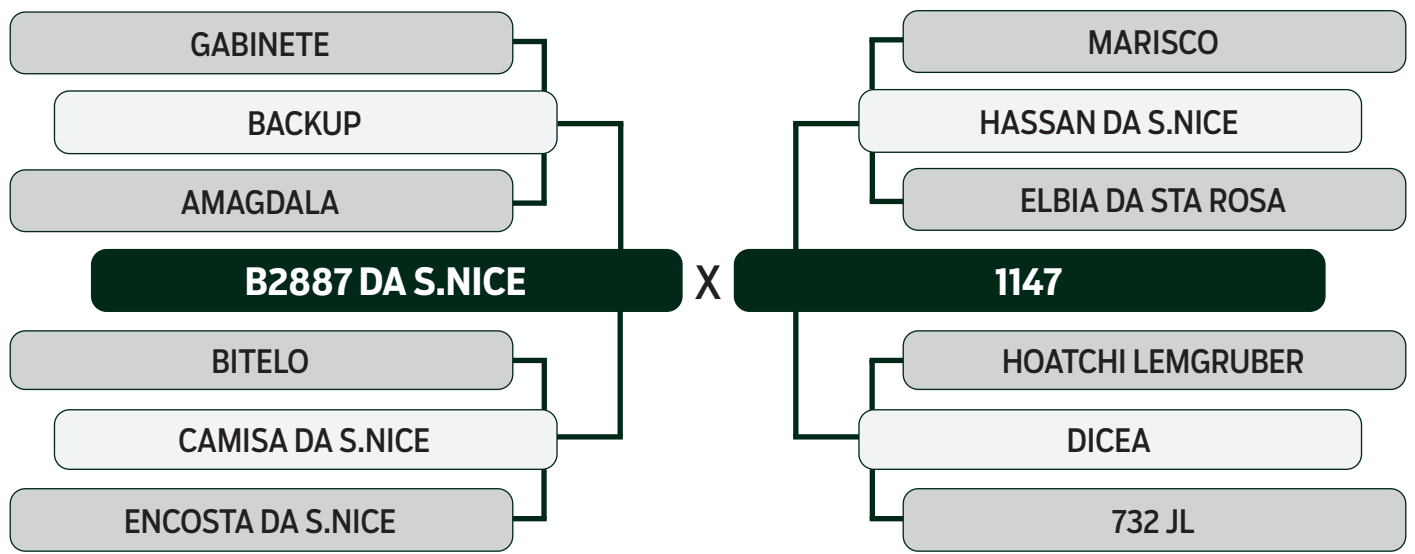

|        | iABCZ | PD-ED | PS-ED | PM-EM | TMD  | IPP    | STAY  | PE-365 | AOL  | ACAB | MAR  | M    |
|--------|-------|-------|-------|-------|------|--------|-------|--------|------|------|------|------|
| DECA   | 13.04 | 3.75  | 10.21 | 0.42  | 2.07 | -16.98 | 39.06 | 0.11   | 3.79 | 2.66 | 1.04 | 2.45 |
| INDICE | 1     | 3     | 2     | 5     | 4    | 1      | 1     | 5      | 1    | 1    | 2    | 1    |

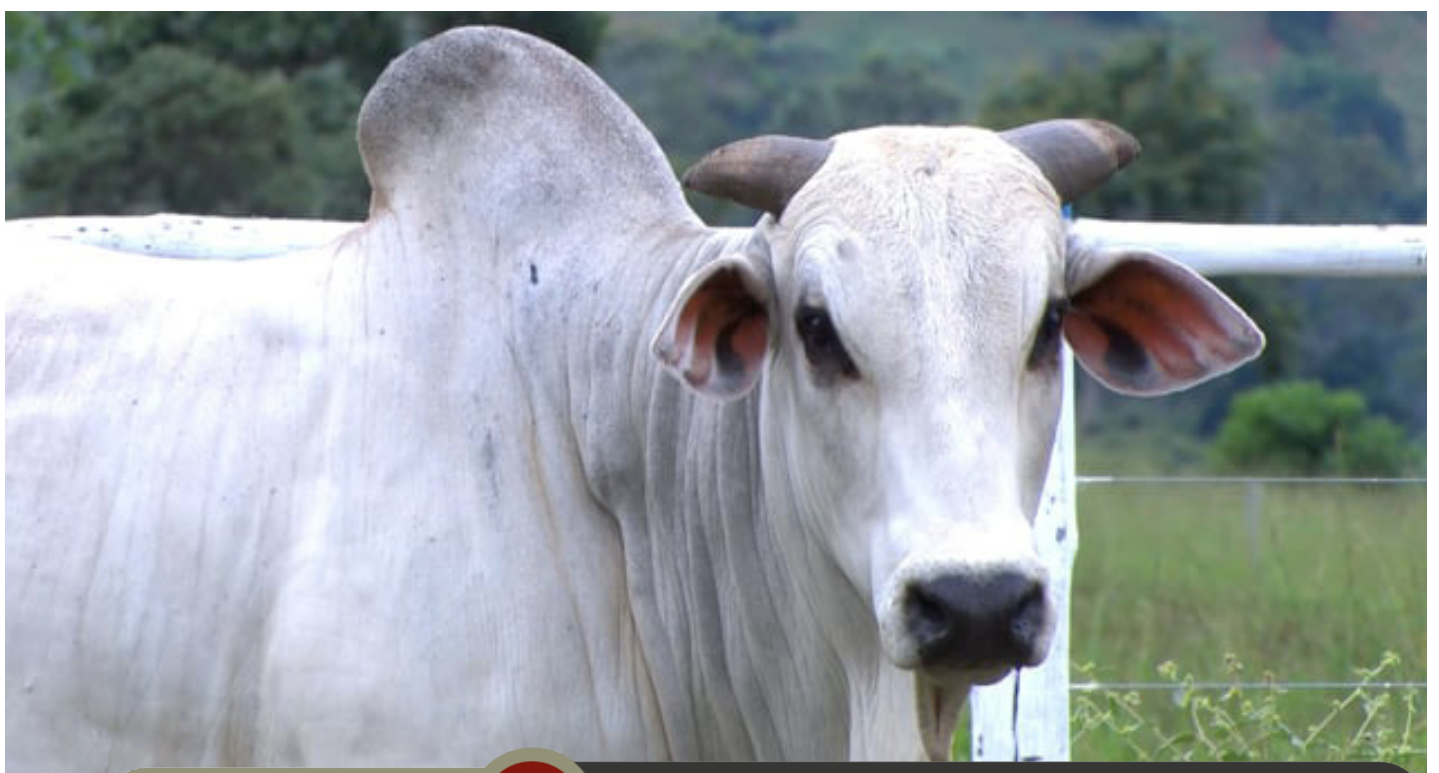

**CLIQUE AQUI**  **PARA VER O VÍDEO DO LOTE**

LEILÃO

# REPRODUTORES NELORE PO E CEIP

Nelore Neon

07  
1651

SEXO: MACHO - REGISTRO: NEON 1651 - RAÇA: NELORE PO - NASC.: 27/12/2021  
PESO: 580 KG - PE: 38 CM

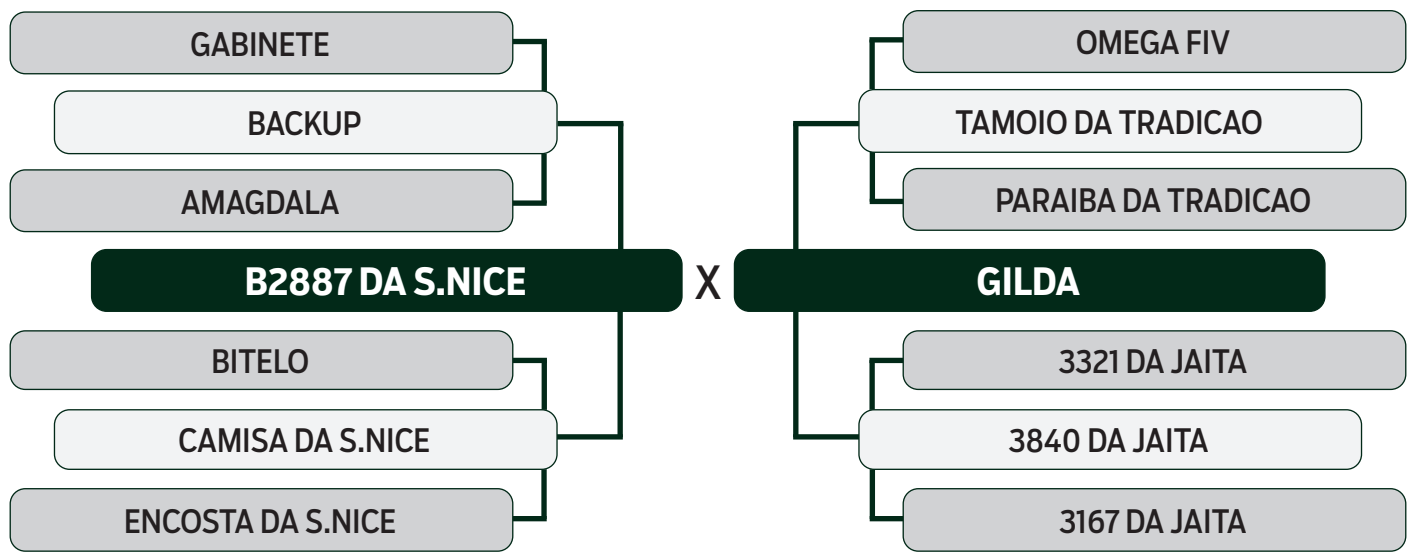

|        | iABCZ | PD-ED | PS-ED | PM-EM | TMD  | IPP    | STAY  | PE-365 | AOL  | ACAB | MAR  | M    |
|--------|-------|-------|-------|-------|------|--------|-------|--------|------|------|------|------|
| DECA   | 15.73 | 4.44  | 13.41 | 1.53  | 4.10 | -14.55 | 40.42 | 0.46   | 2.58 | 1.11 | 0.49 | 1.88 |
| INDICE | 1     | 3     | 1     | 3     | 2    | 2      | 1     | 2      | 1    | 2    | 3    | 2    |



**CLIQUE AQUI**  **PARA VER O VÍDEO DO LOTE**

# LEILÃO REPRODUTORES NELORE PO E CEIP

Nelore Neon

## 08 1655

SEXO: MACHO - REGISTRO: NEON 1655 - RAÇA: NELORE PO - NASC.: 31/12/2021  
PESO: 580 KG - PE: 36 CM

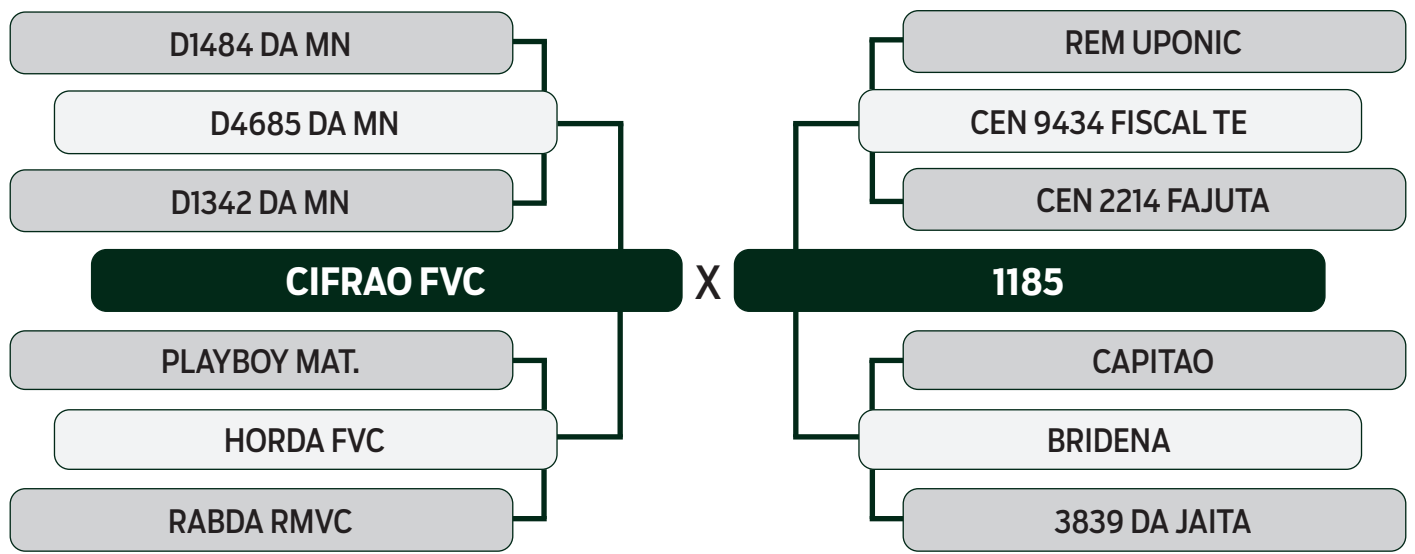

|        | iABCZ | PD-ED | PS-ED | PM-EM | TMD  | IPP    | STAY  | PE-365 | AOL  | ACAB | MAR  | M    |
|--------|-------|-------|-------|-------|------|--------|-------|--------|------|------|------|------|
| DECA   | 15.11 | 5.84  | 13.64 | 1.07  | 4.47 | -25.82 | 36.41 | 0.30   | 2.12 | 3.06 | 1.00 | 4.56 |
| INDICE | 1     | 2     | 1     | 3     | 2    | 1      | 1     | 4      | 1    | 1    | 2    | 1    |

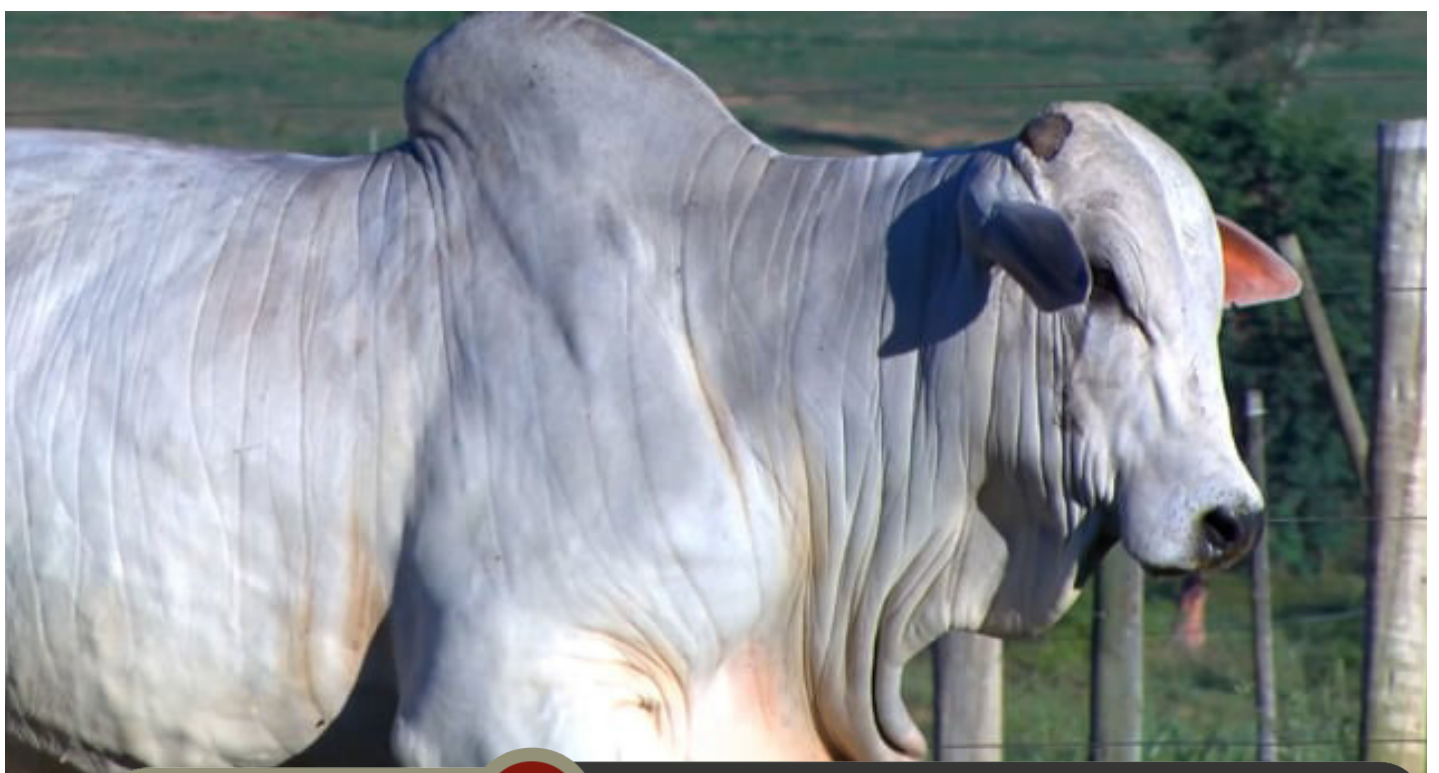

**CLIQUE AQUI**  **PARA VER O VÍDEO DO LOTE**

# LEILÃO REPRODUTORES NELORE PO E CEIP

Nelore Neon

09  
1694

SEXO: MACHO - REGISTRO: NEON 1694 - RAÇA: NELORE PO - NASC.: 16/09/2022  
PESO: 510 KG - PE: 36 CM

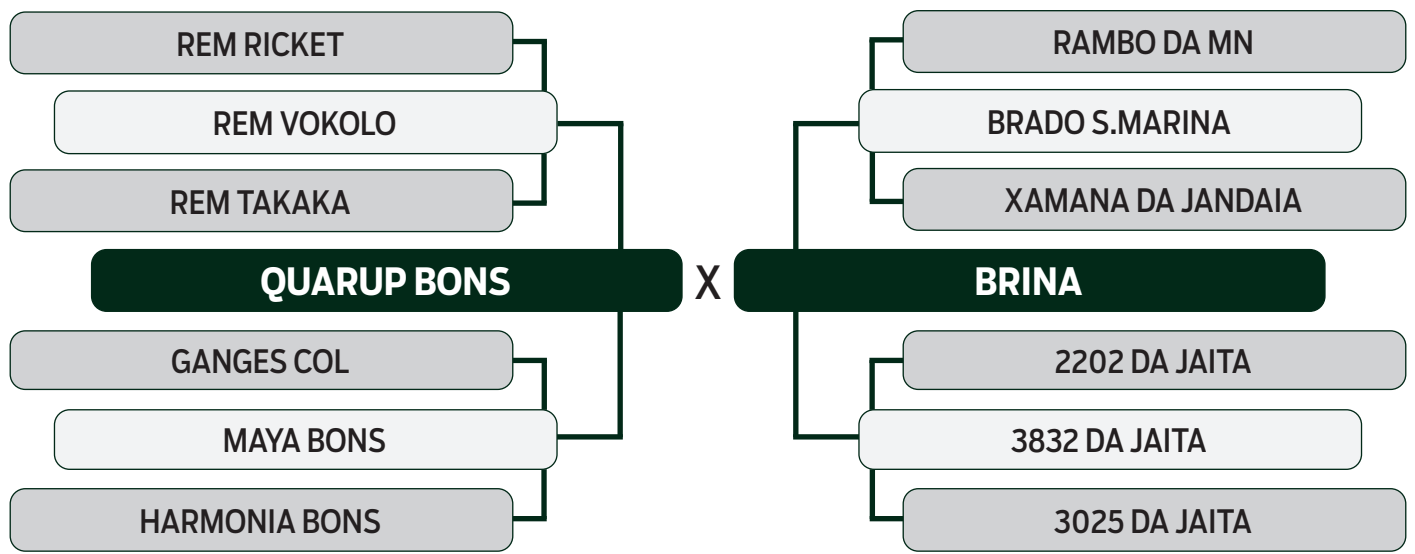

|        | iABCZ | PD-ED | PS-ED | PM-EM | TMD  | IPP    | STAY  | PE-365 | AOL  | ACAB  | MAR   | M    |
|--------|-------|-------|-------|-------|------|--------|-------|--------|------|-------|-------|------|
| DECA   | 13.15 | 3.44  | 11.79 | 3.54  | 5.56 | -17.24 | 33.29 | 1.16   | 1.78 | -0.34 | -0.23 | 3.56 |
| INDICE | 1     | 4     | 2     | 1     | 1    | 1      | 3     | 1      | 2    | 7     | 6     | 1    |



**CLIQUE AQUI**  **PARA VER O VÍDEO DO LOTE**

# LEILÃO REPRODUTORES NELORE PO E CEIP

Nelore Neon

# 10

# 1754

SEXO: MACHO - REGISTRO: NEON 1754 - RAÇA: NELORE PO - NASC.: 09/10/2022  
PESO: 500 KG - PE: 39 CM

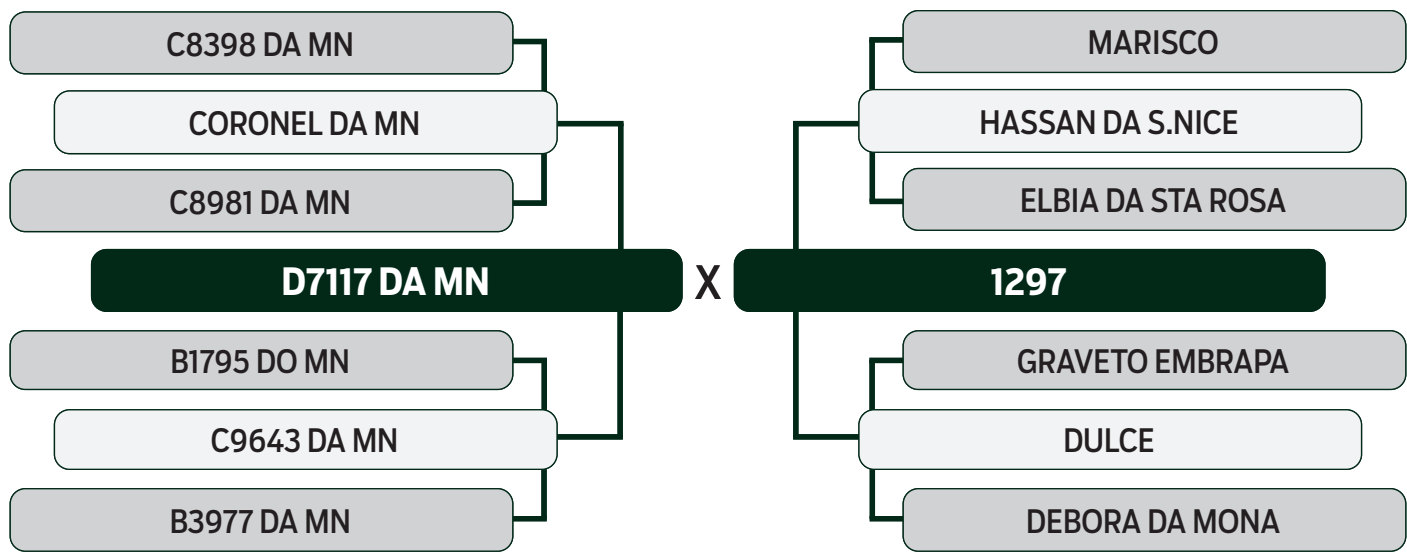

|        | iABCZ | PD-ED | PS-ED | PM-EM | TMD  | IPP    | STAY  | PE-365 | AOL  | ACAB | MAR  | M    |
|--------|-------|-------|-------|-------|------|--------|-------|--------|------|------|------|------|
| DECA   | 12.23 | 7.39  | 13.11 | 0.63  | 4.77 | -10.54 | 33.91 | 0.62   | 1.23 | 0.97 | 0.63 | 1.48 |
| INDICE | 2     | 1     | 1     | 4     | 2    | 3      | 3     | 1      | 3    | 2    | 3    | 3    |



**CLIQUE AQUI**  **PARA VER O VÍDEO DO LOTE**

LEILÃO

# REPRODUTORES NELORE PO E CEIP

Nelore Magno

# 18

## ASANTE DO MAGNOS

SEXO: MACHO - REGISTRO: MARO 5415 - RAÇA: NELORE PO - NASC.: 27/07/2021  
PE: 35 CM

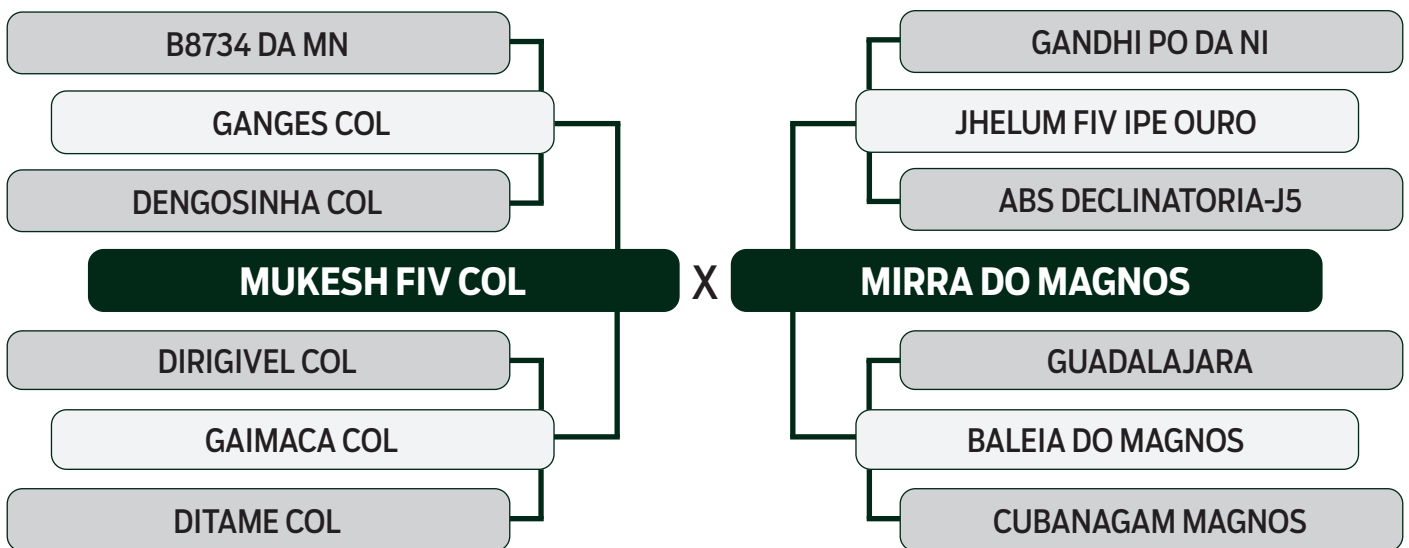

|        | iABCZ | PD-ED | PS-ED | PM-EM | TMD  | IPP   | STAY  | PE-365 | AOL  | ACAB  | MAR   | M    |
|--------|-------|-------|-------|-------|------|-------|-------|--------|------|-------|-------|------|
| DECA   | 5.35  | 5.53  | 8.05  | 1.29  | 4.27 | -5.96 | 28.09 | 0.05   | 1.44 | -0.09 | -0.35 | 1.81 |
| INDICE | 4     | 2     | 3     | 3     | 2    | 4     | 8     | 6      | 2    | 6     | 7     | 2    |



CLIQUE AQUI



PARA VER O VÍDEO DO LOTE

LEILÃO

# REPRODUTORES NELORE PO E CEIP

Nelore Magno

# 19

## DUME DO MAGNOS

SEXO: MACHO - REGISTRO: MARO 5416 - RAÇA: NELORE PO - NASC.: 27/07/2021  
PE: 35 CM

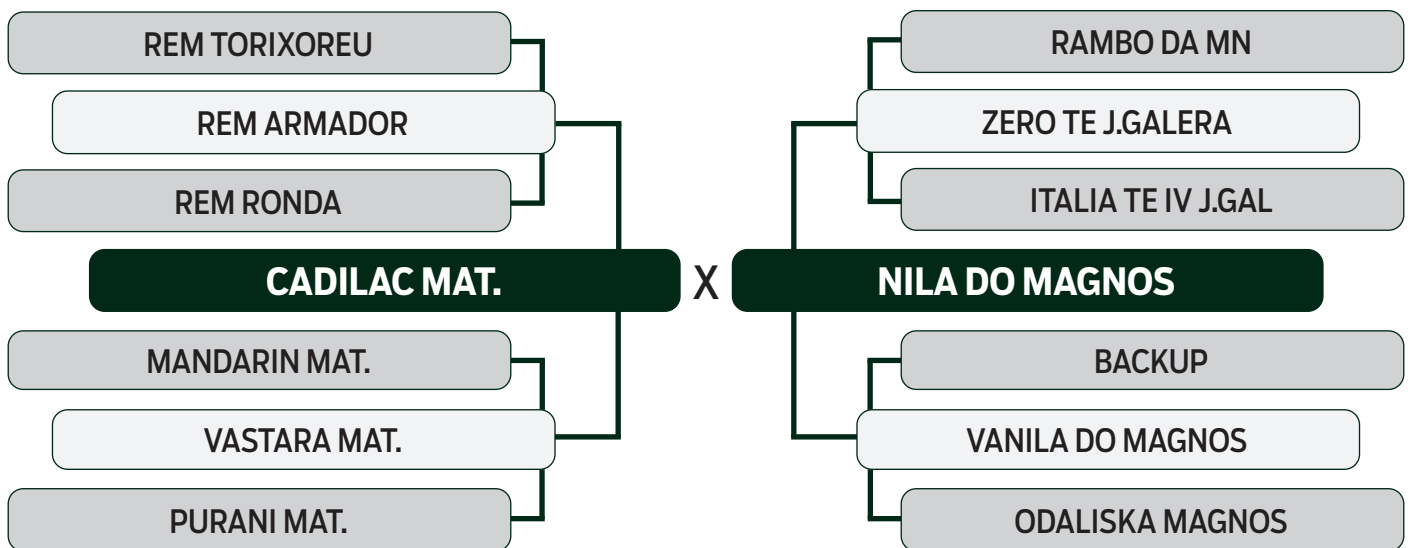

|        | iABCZ | PD-ED | PS-ED | PM-EM | TMD  | IPP    | STAY  | PE-365 | AOL  | ACAB  | MAR   | M    |
|--------|-------|-------|-------|-------|------|--------|-------|--------|------|-------|-------|------|
| DECA   | 10.34 | 4.28  | 7.10  | 0.01  | 1.64 | -13.62 | 36.42 | 0.56   | 2.53 | -0.51 | -0.70 | 2.24 |
| INDICE | 2     | 3     | 3     | 6     | 5    | 2      | 1     | 2      | 1    | 7     | 8     | 2    |



CLIQUE AQUI



PARA VER O VÍDEO DO LOTE

LEILÃO

# REPRODUTORES NELORE PO E CEIP

Nelore Magno

# 20

## KATU DO MAGNOS

SEXO: MACHO - REGISTRO: MARO 5422 - RAÇA: NELORE PO - NASC.: 28/07/2021  
PE: 37 CM

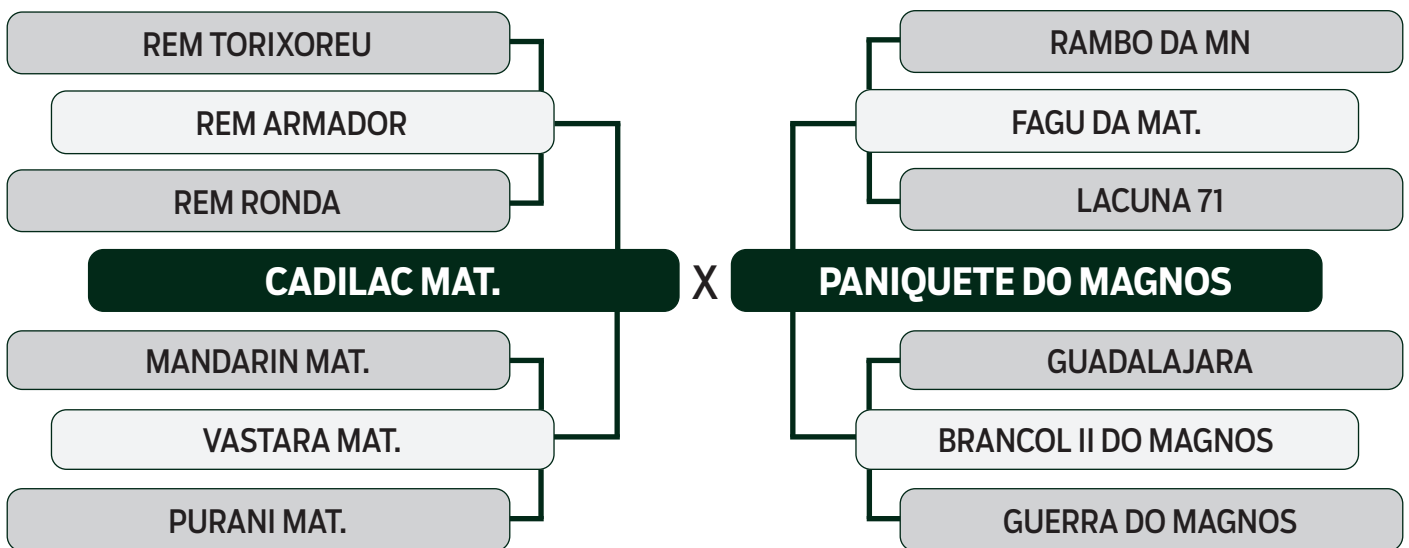

|        | iABCZ | PD-ED | PS-ED | PM-EM | TMD  | IPP    | STAY  | PE-365 | AOL  | ACAB  | MAR  | M    |
|--------|-------|-------|-------|-------|------|--------|-------|--------|------|-------|------|------|
| DECA   | 8.92  | 3.92  | 1.37  | 0.06  | 1.68 | -13.97 | 36.84 | 0.50   | 1.76 | -0.39 | 0.20 | 1.93 |
| INDICE | 3     | 3     | 6     | 6     | 5    | 2      | 1     | 2      | 2    | 7     | 4    | 2    |

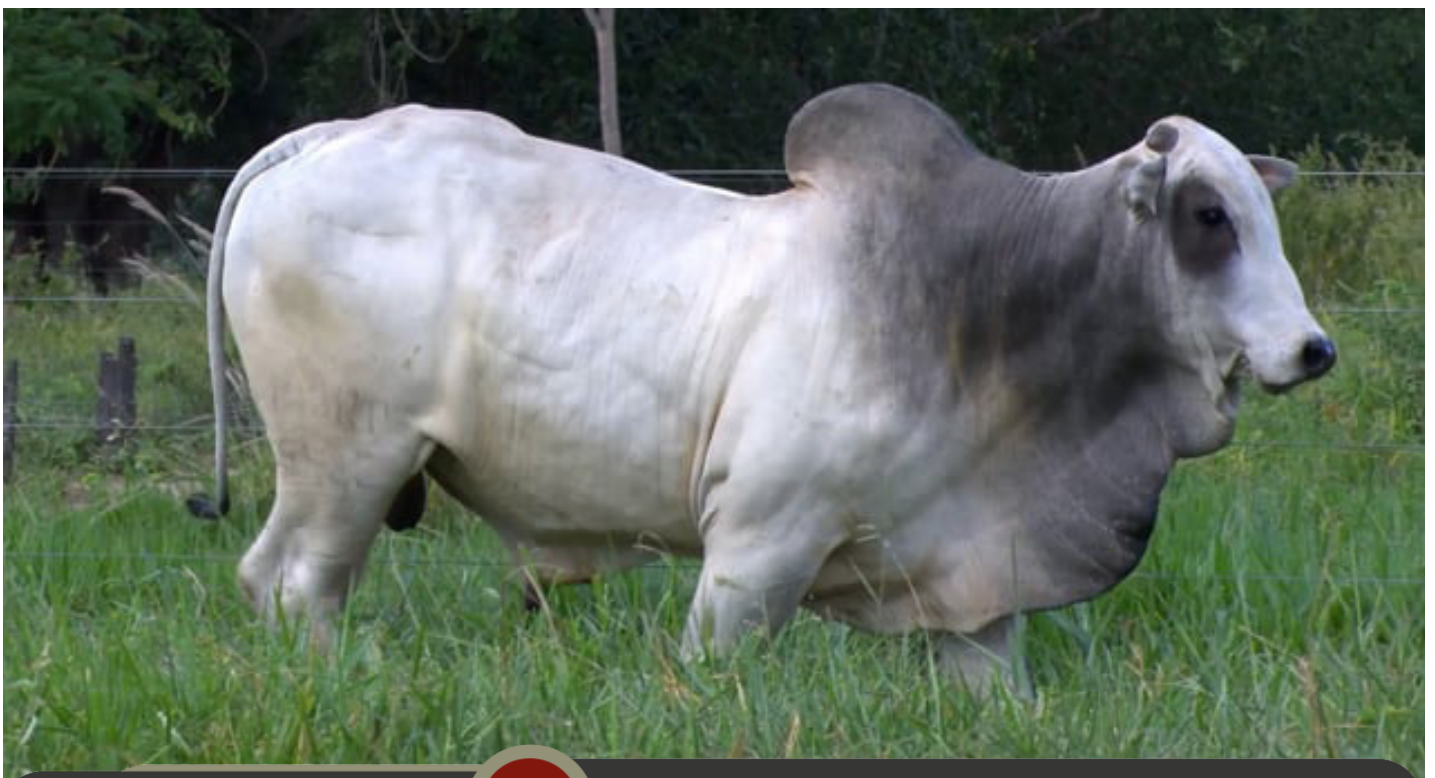

**CLIQUE AQUI**



**PARA VER O VÍDEO DO LOTE**



LEILÃO

# REPRODUTORES NELORE PO E CEIP

Nelore Magno

# 21

## MOTHUSI DO MAGNOS

SEXO: MACHO - REGISTRO: MARO 5426 - RAÇA: NELORE PO - NASC.: 31/07/2021  
PE: 32 CM

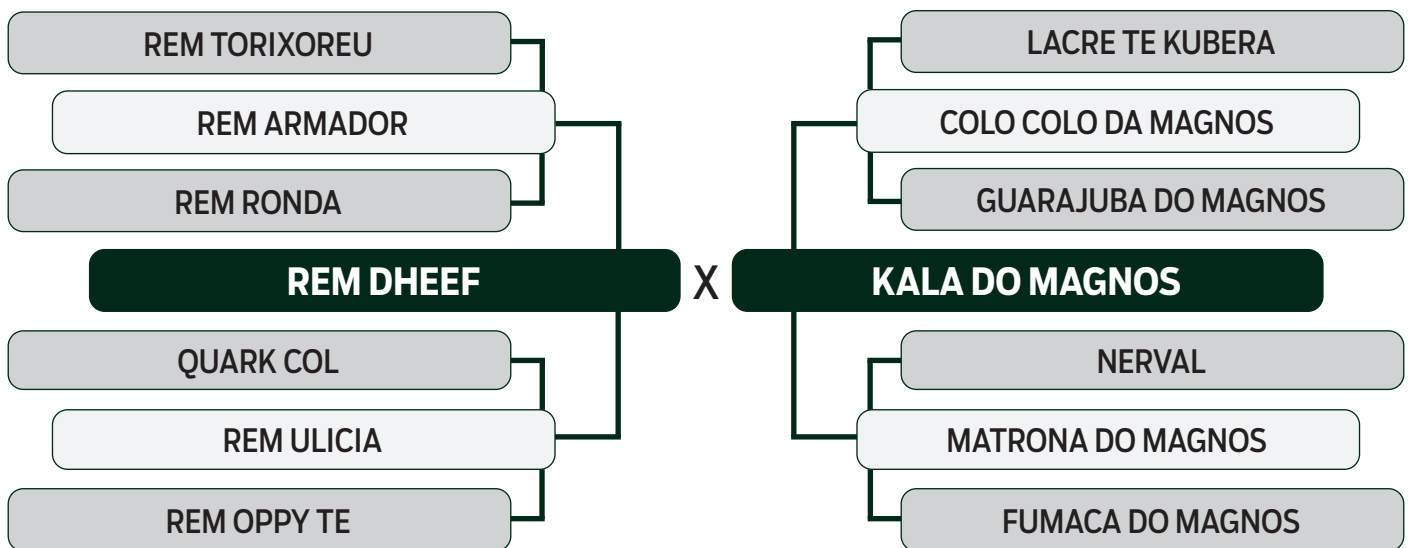

|        | iABCZ | PD-ED | PS-ED | PM-EM | TMD   | IPP   | STAY  | PE-365 | AOL  | ACAB | MAR  | M    |
|--------|-------|-------|-------|-------|-------|-------|-------|--------|------|------|------|------|
| DECA   | 6.47  | 7.33  | 10.11 | -5.80 | -3.78 | -4.26 | 35.29 | 0.30   | 2.61 | 0.84 | 0.74 | 2.10 |
| INDICE | 3     | 1     | 2     | 10    | 10    | 5     | 2     | 4      | 1    | 3    | 2    | 2    |



CLIQUE AQUI



PARA VER O VÍDEO DO LOTE

LEILÃO

# REPRODUTORES NELORE PO E CEIP

Nelore Magno

# 22

## TAHIR DO MAGNOS

SEXO: MACHO - REGISTRO: MARO 5434 - RAÇA: NELORE PO - NASC.: 02/08/2021  
PE: 38 CM

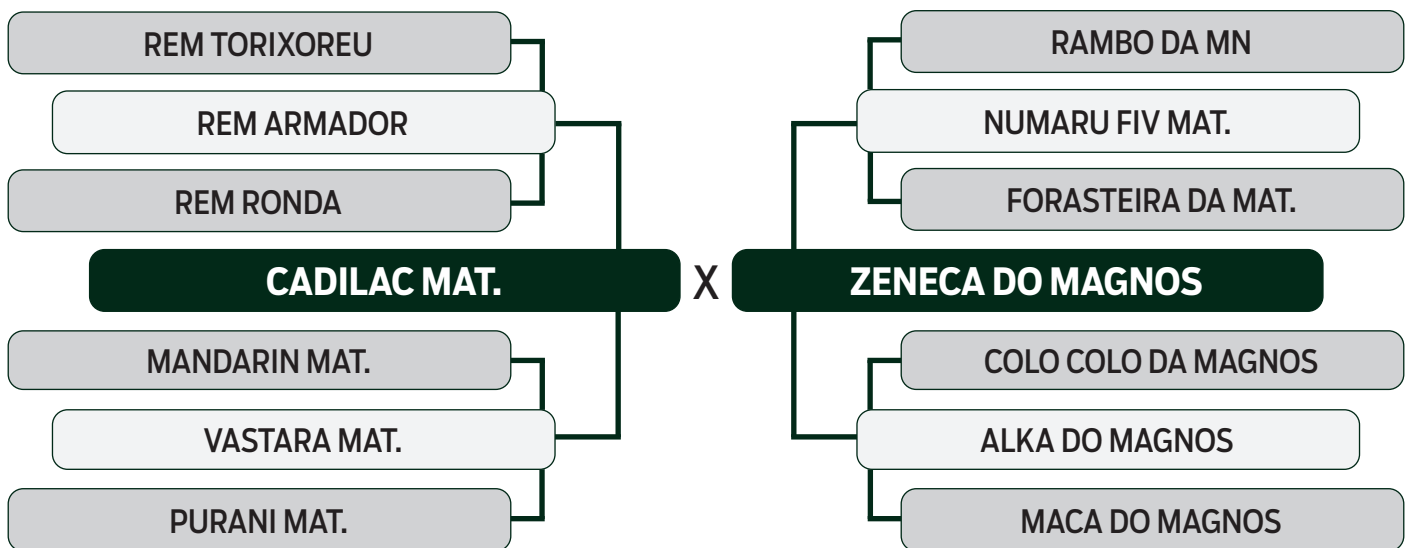

|        | iABCZ | PD-ED | PS-ED | PM-EM | TMD  | IPP    | STAY  | PE-365 | AOL  | ACAB  | MAR   | M    |
|--------|-------|-------|-------|-------|------|--------|-------|--------|------|-------|-------|------|
| DECA   | 11.45 | 5.66  | 8.42  | 1.33  | 4.09 | -12.22 | 35.80 | 0.41   | 2.59 | -0.18 | -0.03 | 2.51 |
| INDICE | 2     | 2     | 3     | 3     | 2    | 2      | 1     | 3      | 1    | 6     | 6     | 1    |



CLIQUE AQUI



PARA VER O VÍDEO DO LOTE

LEILÃO

# REPRODUTORES NELORE PO E CEIP

Nelore Magno

# 23

## DUMBA DO MAGNOS

SEXO: MACHO - REGISTRO: MARO 5461 - RAÇA: NELORE PO - NASC.: 11/09/2021  
PE: 37 CM

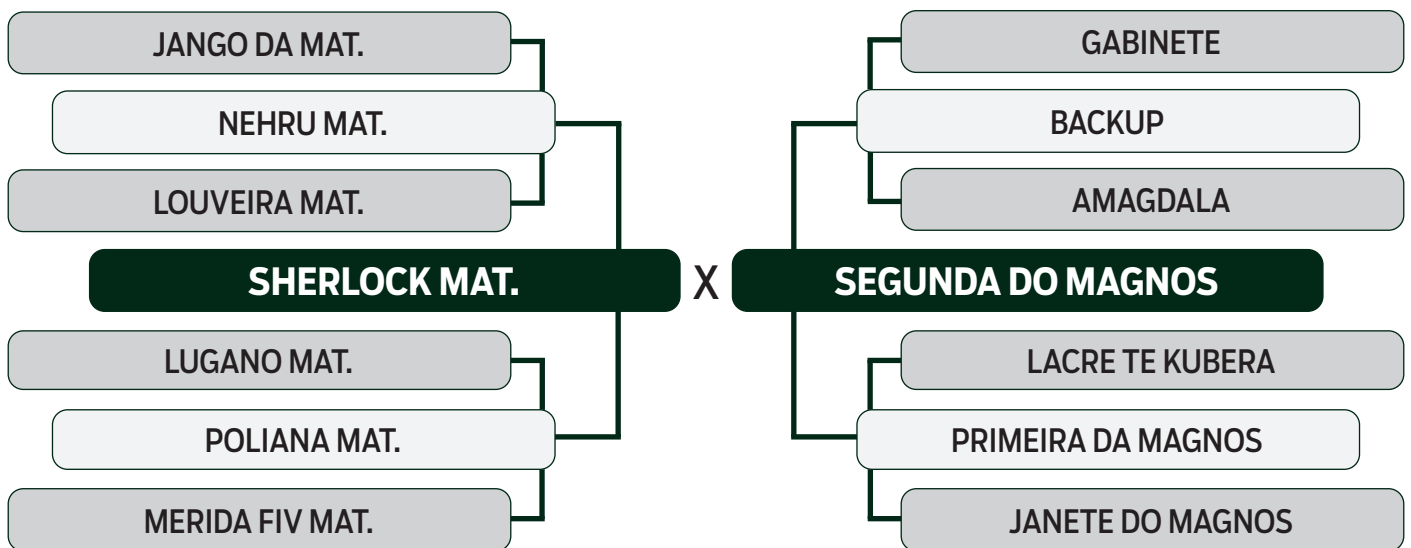

|        | iABCZ | PD-ED | PS-ED | PM-EM | TMD  | IPP   | STAY  | PE-365 | AOL  | ACAB | MAR  | M    |
|--------|-------|-------|-------|-------|------|-------|-------|--------|------|------|------|------|
| DECA   | 11.24 | 5.98  | 10.79 | 0.37  | 3.49 | -7.42 | 34.99 | 0.73   | 2.51 | 1.78 | 0.62 | 2.68 |
| INDICE | 2     | 2     | 2     | 5     | 3    | 4     | 2     | 1      | 1    | 1    | 3    | 1    |



**CLIQUE AQUI**



**PARA VER O VÍDEO DO LOTE**

LEILÃO

# REPRODUTORES NELORE PO E CEIP

Nelore Magno

# 24

## DOMINIK DO MAGNOS

SEXO: MACHO - REGISTRO: MARO 5480 - RAÇA: NELORE PO - NASC.: 16/09/2021  
PE: 38 CM

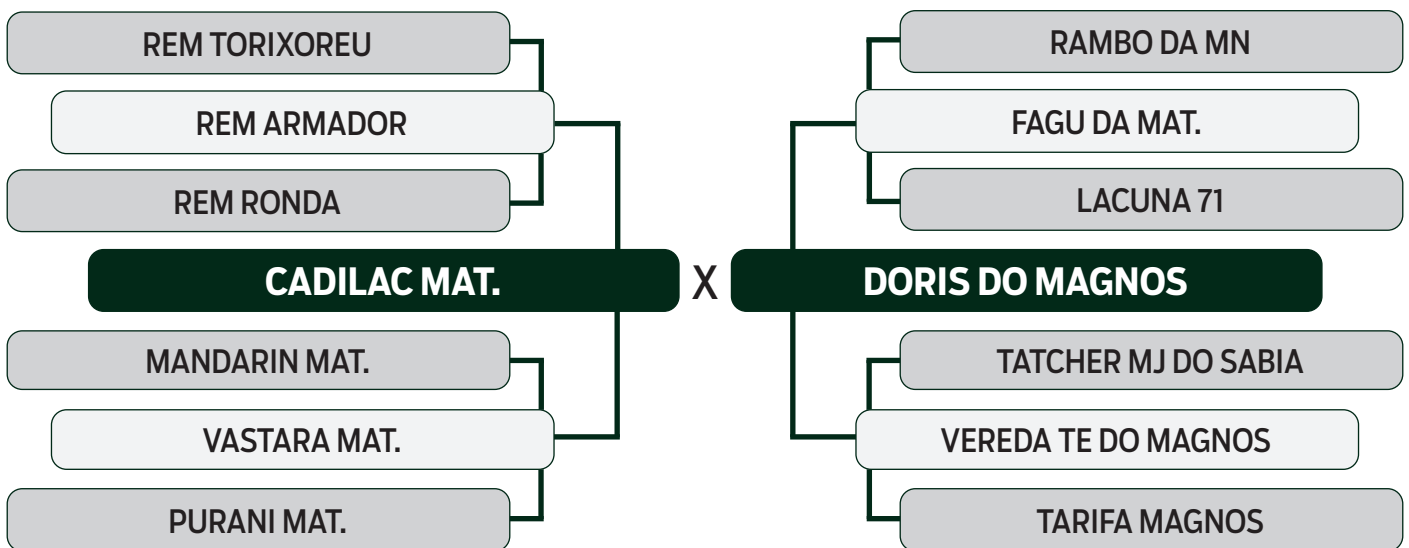

|        | iABCZ | PD-ED | PS-ED | PM-EM | TMD  | IPP    | STAY  | PE-365 | AOL  | ACAB  | MAR  | M    |
|--------|-------|-------|-------|-------|------|--------|-------|--------|------|-------|------|------|
| DECA   | 12.75 | 5.99  | 8.42  | 0.79  | 3.80 | -15.42 | 36.60 | 0.66   | 2.26 | -0.55 | 0.07 | 1.96 |
| INDICE | 1     | 2     | 3     | 4     | 2    | 2      | 1     | 1      | 1    | 7     | 5    | 2    |



CLIQUE AQUI



PARA VER O VÍDEO DO LOTE

LEILÃO

# REPRODUTORES NELORE PO E CEIP

Nelore Magno

# 25

## MIOTO DO MAGNOS

SEXO: MACHO - REGISTRO: MARO 5582 - RAÇA: NELORE PO - NASC.: 15/12/2021  
PE: 47 CM

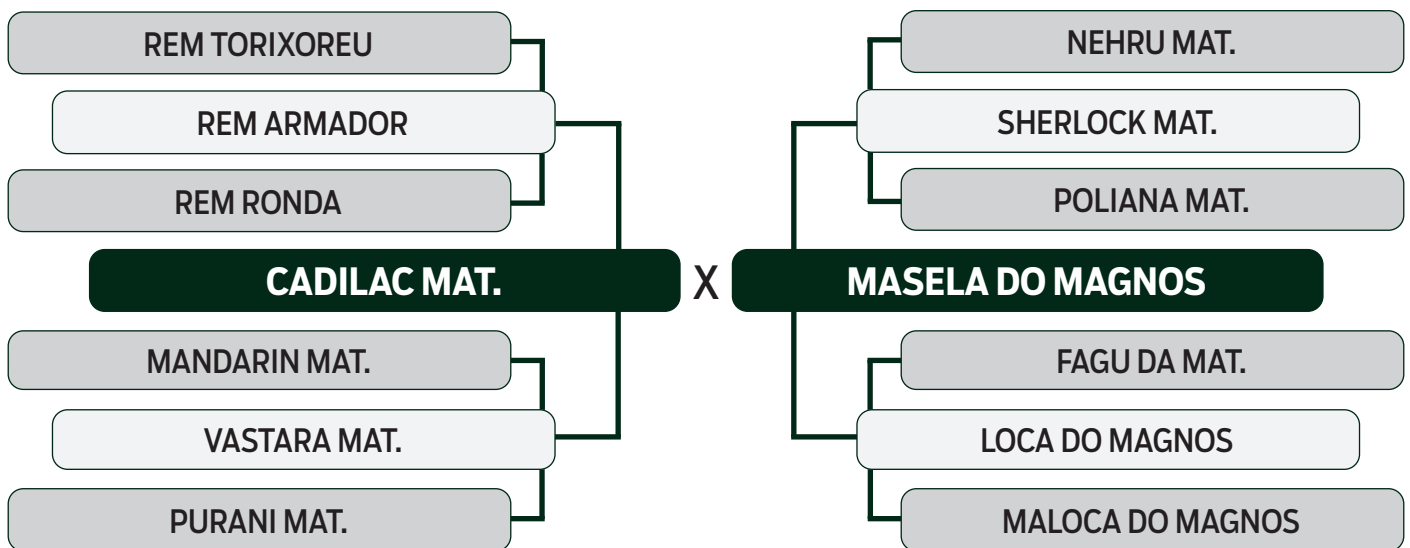

|        | iABCZ | PD-ED | PS-ED | PM-EM | TMD  | IPP    | STAY  | PE-365 | AOL  | ACAB | MAR   | M    |
|--------|-------|-------|-------|-------|------|--------|-------|--------|------|------|-------|------|
| DECA   | 16.73 | 7.69  | 12.66 | 1.56  | 5.56 | -19.44 | 37.37 | 0.97   | 2.96 | 0.04 | -0.24 | 3.44 |
| INDICE | 1     | 1     | 1     | 2     | 1    | 1      | 1     | 1      | 1    | 5    | 7     | 1    |



**CLIQUE AQUI**  **PARA VER O VÍDEO DO LOTE**

LEILÃO

# REPRODUTORES NELORE PO E CEIP

Fazenda Jr - Nelore NMSL

# 26

## A3350 PARANA

SEXO: MACHO - REGISTRO: PAR A3350 - RAÇA: NELORE PO - NASC.: 17/02/2020  
PESO: 918 KG

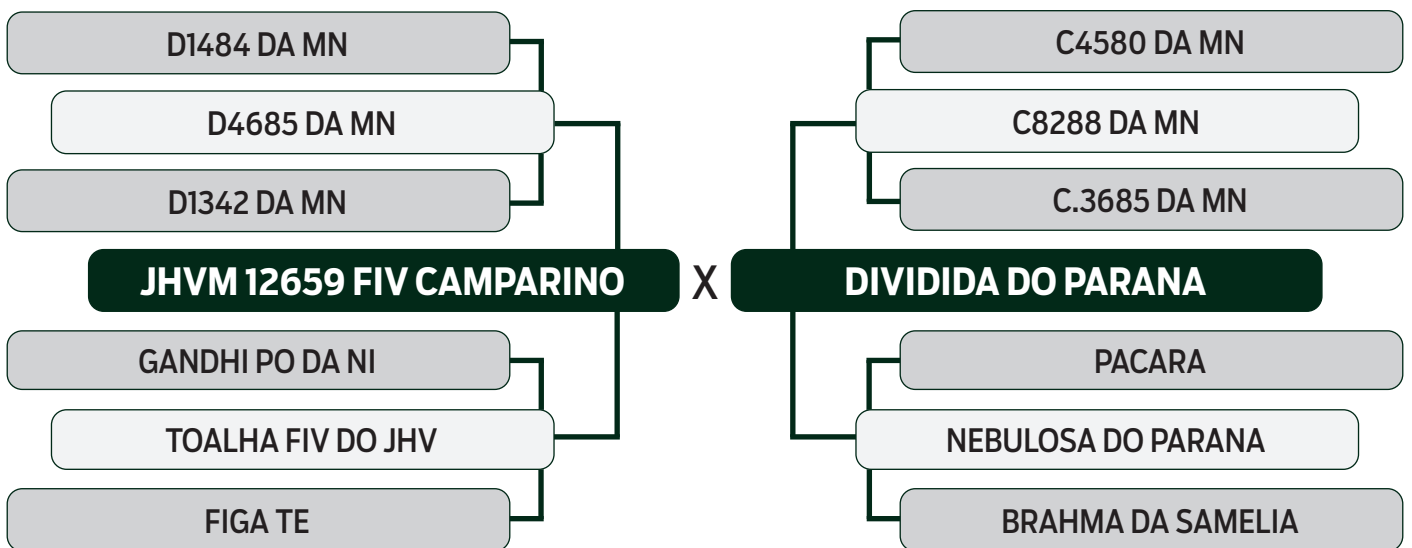

|        | iABCZ | PD-ED | PS-ED | PM-EM | TMD  | IPP   | STAY  | PE-365 | AOL  | ACAB | MAR  | M    |
|--------|-------|-------|-------|-------|------|-------|-------|--------|------|------|------|------|
| DECA   | 13.53 | 4.80  | 13.60 | 3.08  | 5.82 | -9.88 | 35.88 | 0.42   | 0.26 | 1.31 | 0.56 | 3.70 |
| INDICE | 1     | 2     | 1     | 1     | 1    | 3     | 1     | 3      | 5    | 2    | 3    | 1    |



CLIQUE AQUI



PARA VER O VÍDEO DO LOTE

LEILÃO

# REPRODUTORES NELORE PO E CEIP

Fazenda Jr - Nelore NMSL

# 27

## 67 FIV DA PSJ

SEXO: MACHO - REGISTRO: PSJ 67 - RAÇA: NELORE PO - NASC.: 23/09/2021  
PESO: 616 KG

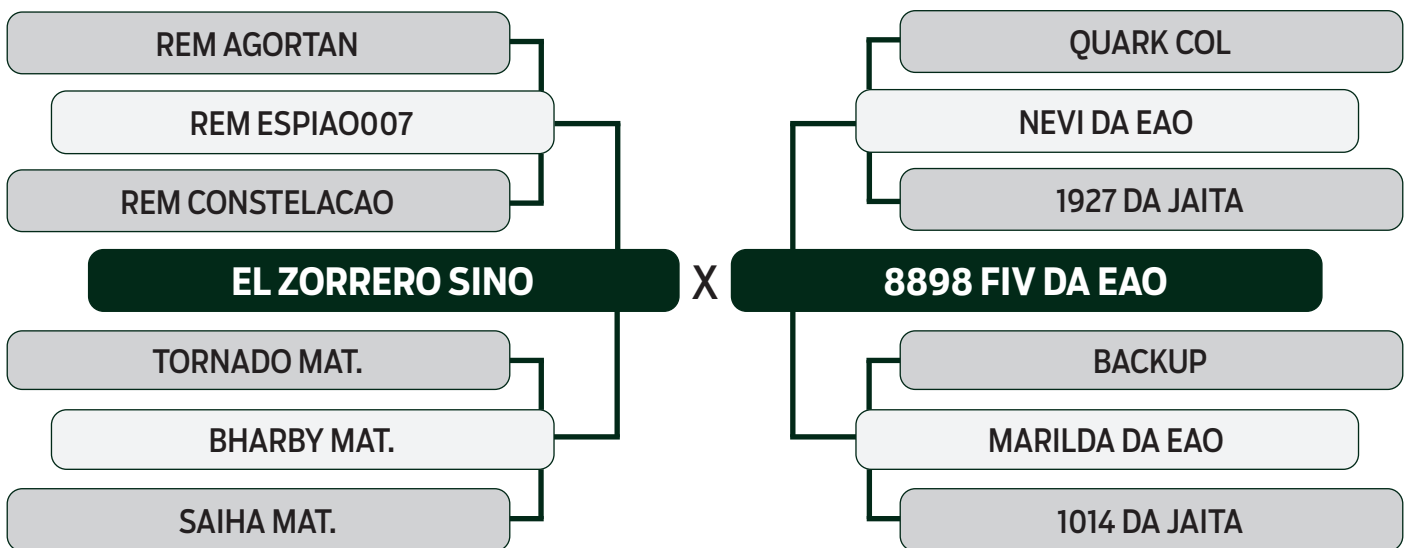

|        | iABCZ | PD-ED | PS-ED | PM-EM | TMD   | IPP    | STAY  | PE-365 | AOL  | ACAB | MAR  | M    |
|--------|-------|-------|-------|-------|-------|--------|-------|--------|------|------|------|------|
| DECA   | 19.85 | 12.14 | 24.30 | 3.23  | 10.57 | -25.56 | 29.53 | 0.96   | 5.32 | 1.05 | 1.43 | 2.78 |
| INDICE | 1     | 1     | 1     | 1     | 1     | 1      | 7     | 1      | 1    | 2    | 1    | 1    |



CLIQUE AQUI



PARA VER O VÍDEO DO LOTE

LEILÃO

# REPRODUTORES NELORE PO E CEIP

Fazenda Jr - Nelore NMSL

# 28

## 72 FIV DA PSJ

SEXO: MACHO - REGISTRO: PSJ 72 - RAÇA: NELORE PO - NASC.: 27/09/2021  
PESO: 640 KG

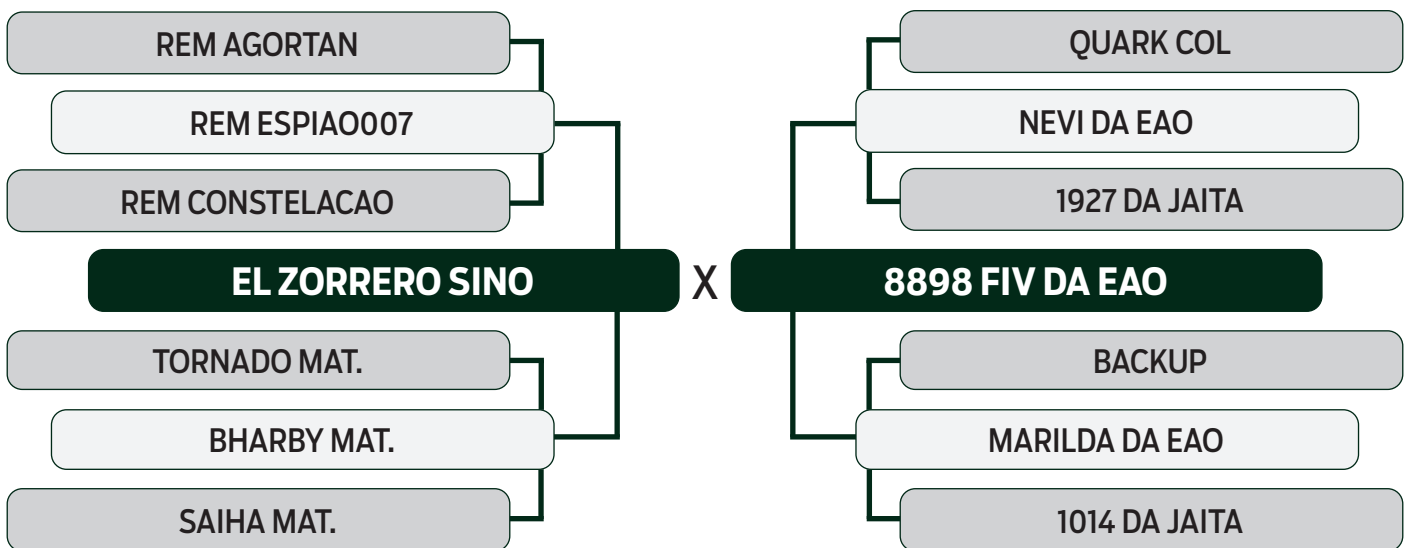

|        | iABCZ | PD-ED | PS-ED | PM-EM | TMD  | IPP    | STAY  | PE-365 | AOL  | ACAB | MAR  | M    |
|--------|-------|-------|-------|-------|------|--------|-------|--------|------|------|------|------|
| DECA   | 19.21 | 10.63 | 24.30 | 3.23  | 9.81 | -25.56 | 29.53 | 0.96   | 5.32 | 1.05 | 1.43 | 2.78 |
| INDICE | 1     | 1     | 1     | 1     | 1    | 1      | 7     | 1      | 1    | 2    | 1    | 1    |



CLIQUE AQUI



PARA VER O VÍDEO DO LOTE



LEILÃO

# REPRODUTORES NELORE PO E CEIP

Fazenda Jr - Nelore NMSL

# 29

## 76 FIV DA PSJ

SEXO: MACHO - REGISTRO: PSJ 76 - RAÇA: NELORE PO - NASC.: 29/09/2021  
PESO: 656 KG

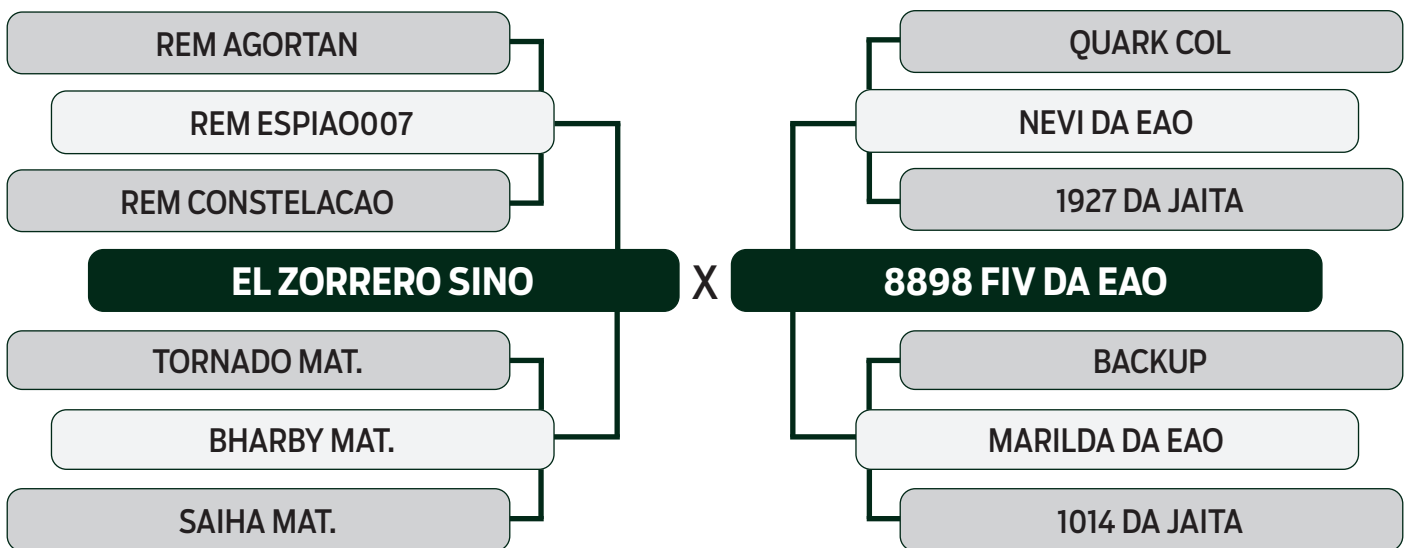

|        | İABCZ | PD-ED | PS-ED | PM-EM | TMD   | IPP    | STAY  | PE-365 | AOL  | ACAB | MAR  | M    |
|--------|-------|-------|-------|-------|-------|--------|-------|--------|------|------|------|------|
| DECA   | 19.61 | 11.57 | 24.30 | 3.23  | 10.29 | -25.56 | 29.53 | 0.96   | 5.32 | 1.05 | 1.43 | 2.78 |
| INDICE | 1     | 1     | 1     | 1     | 1     | 1      | 7     | 1      | 1    | 2    | 1    | 1    |



CLIQUE AQUI



PARA VER O VÍDEO DO LOTE

LEILÃO

# REPRODUTORES NELORE PO E CEIP

Fazenda Jr - Nelore NMSL

# 30

## BURACO FIV DA TEXANA

SEXO: MACHO - REGISTRO: FTX 81 - RAÇA: NELORE PO - NASC.: 27/07/2021  
PESO: 880 KG

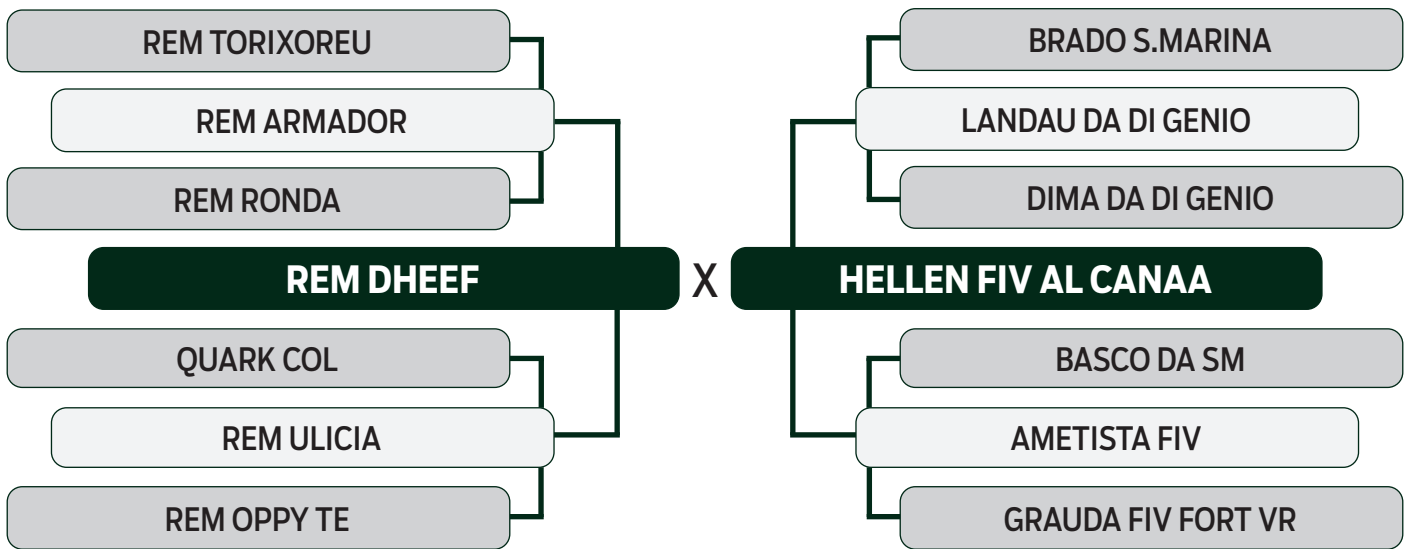

|        | iABCZ | PD-ED | PS-ED | PM-EM | TMD  | IPP    | STAY  | PE-365 | AOL  | ACAB | MAR  | M    |
|--------|-------|-------|-------|-------|------|--------|-------|--------|------|------|------|------|
| DECA   | 16.43 | 14.23 | 19.34 | -4.00 | 2.39 | -19.88 | 34.46 | 0.84   | 2.32 | 0.94 | 0.45 | 2.64 |
| INDICE | 1     | 1     | 1     | 10    | 4    | 1      | 2     | 1      | 1    | 2    | 3    | 1    |



CLIQUE AQUI



PARA VER O VÍDEO DO LOTE

LEILÃO

# REPRODUTORES NELORE PO E CEIP

Agrocil - Fazenda Texana

# 31

## CALISTRO DA TEXANA

SEXO: MACHO - REGISTRO: FTX 142 - RAÇA: NELORE PO - NASC.: 02/05/2022  
PESO: 546 KG - PE: 36 CM

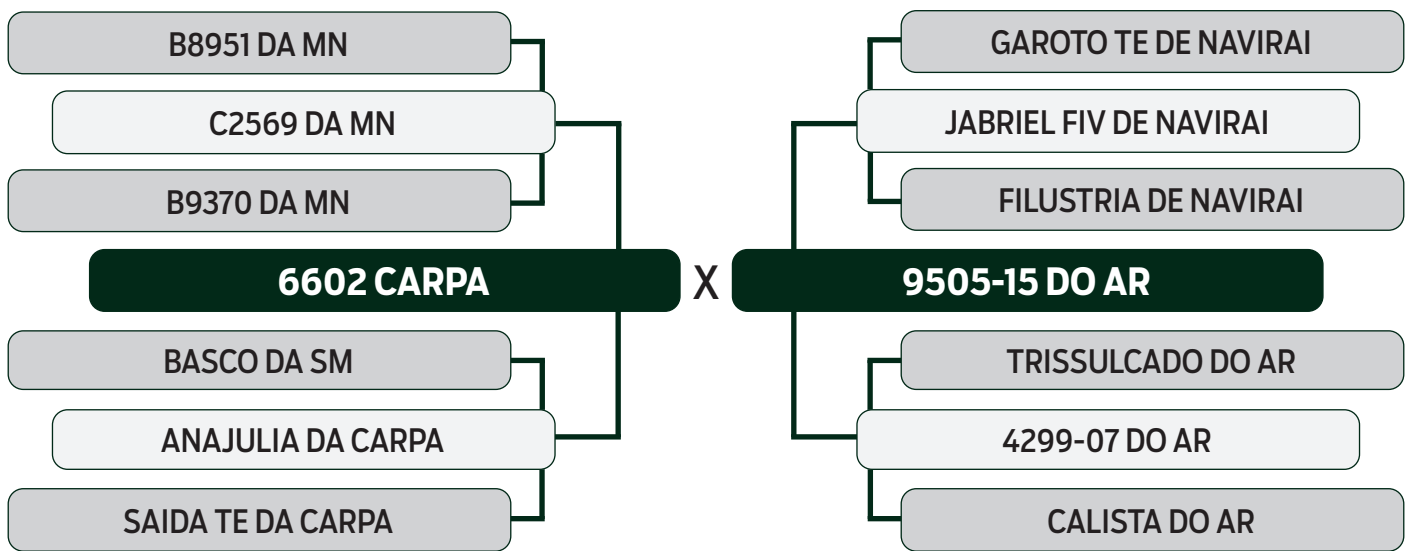

**CLIQUE AQUI**



**PARA VER O VÍDEO DO LOTE**

LEILÃO  
**REPRODUTORES  
NELORE PO E CEIP**

**Agrocil - Fazenda Texana**

**32**

**CORINGA DA TEXANA**

SEXO: **MACHO** - REGISTRO: **FTX 176** - RAÇA: **NELORE PO** - NASC.: **12/06/2022**  
PESO: **598 KG** - PE: **37 CM**

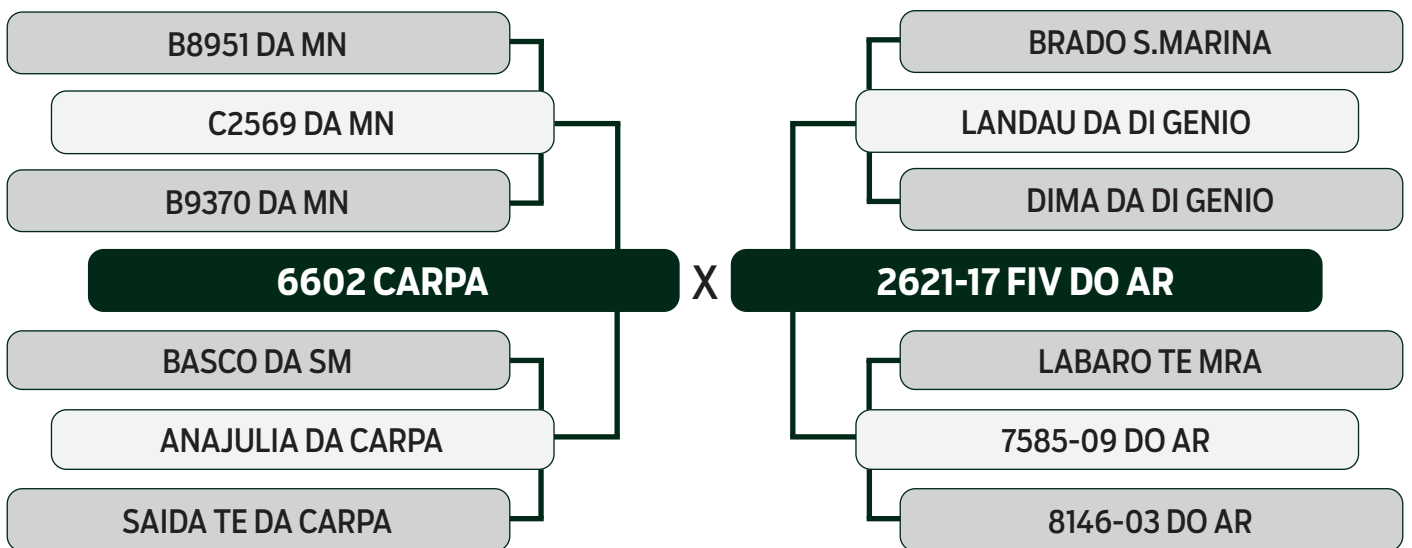

**CLIQUE AQUI**



**PARA VER O VÍDEO DO LOTE**

LEILÃO

# REPRODUTORES NELORE PO E CEIP

Agrocil - Fazenda Texana

# 33

## CHILE DA TEXANA

SEXO: MACHO - REGISTRO: FTX 177 - RAÇA: NELORE PO - NASC.: 13/06/2022  
PESO: 541 KG - PE: 35 CM

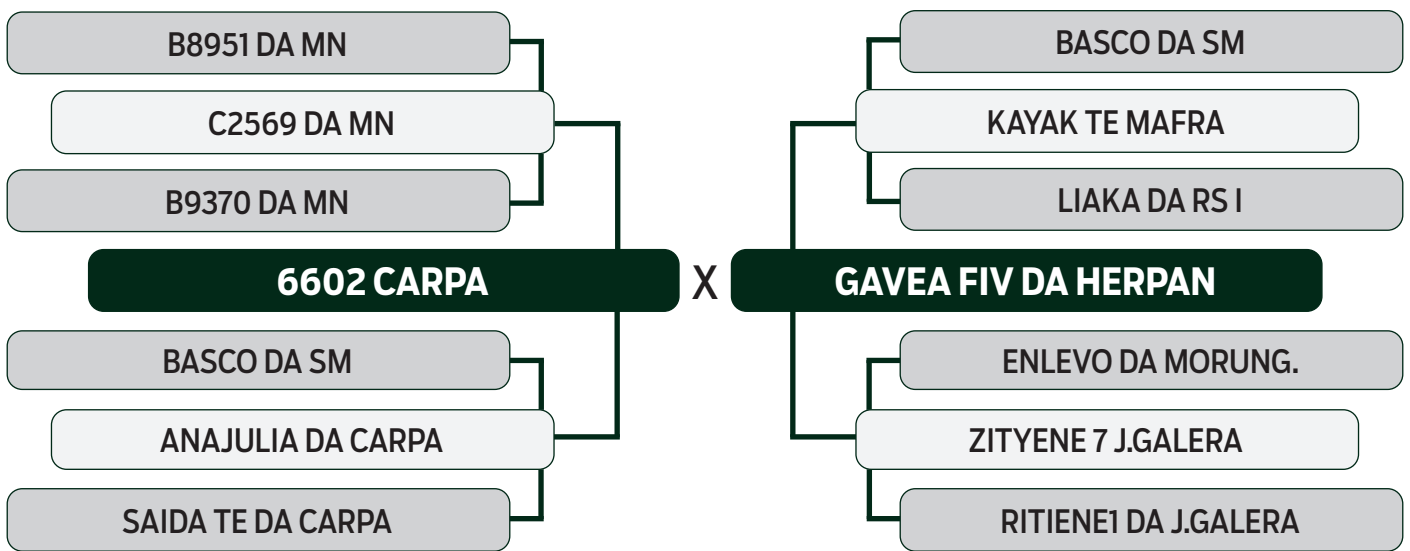

**CLIQUE AQUI**



**PARA VER O VÍDEO DO LOTE**

LEILÃO

# REPRODUTORES NELORE PO E CEIP

Agrocil - Fazenda Texana

# 34

## CELINA DA TEXANA

SEXO: FÊMEA - REGISTRO: FTX 152 - RAÇA: NELORE PO - NASC.: 12/05/2022  
PESO: 479 KG | PRENHE DO B4226 FIV DA S.NICE EM 19/11/2023

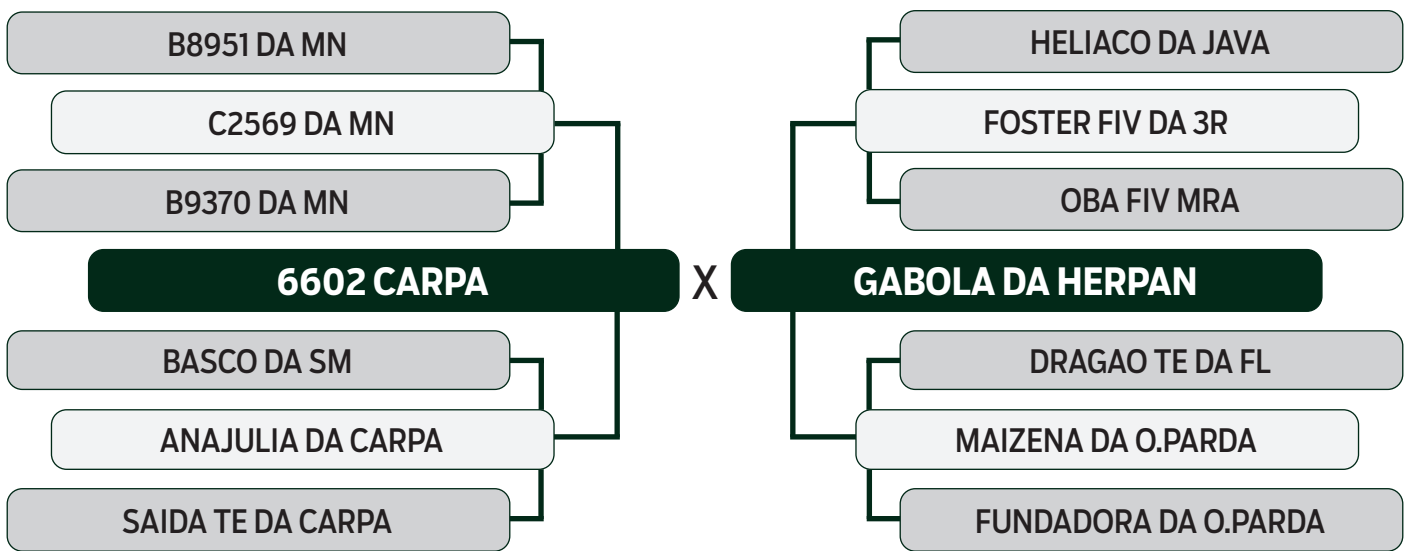

**CLIQUE AQUI**



**PARA VER O VÍDEO DO LOTE**

# LEILÃO REPRODUTORES NELORE PO E CEIP

Fazendas Reunidas 2K

## 35

### FORBES 2K

SEXO: MACHO - CEIP: 03856/23 - RAÇA: NELORE CEIP - NASC.: 10/09/2021  
PESO: 618 KG - PE: 34 CM

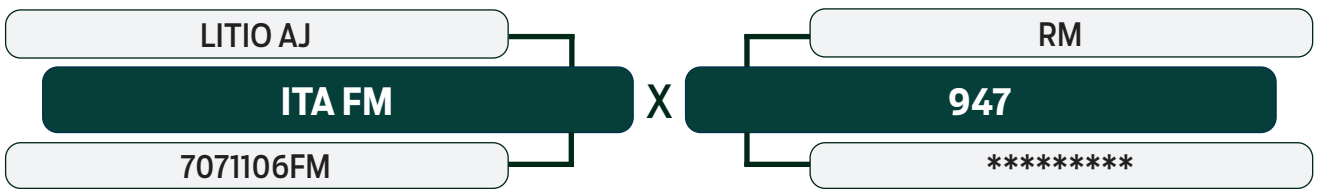

|        |               |              |
|--------|---------------|--------------|
|        | <b>IPAINT</b> | <b>IDESM</b> |
| DECA   | 7.72          | 15.46        |
| INDICE | 3             | 1            |

|        |           |           |            |           |           |           |           |
|--------|-----------|-----------|------------|-----------|-----------|-----------|-----------|
|        | <b>PG</b> | <b>PN</b> | <b>GND</b> | <b>Cd</b> | <b>Pd</b> | <b>Md</b> | <b>Ud</b> |
| DECA   | 293.40    | 29.68     | 202.82     | 3.08      | 3.32      | 3.26      | 1.96      |
| INDICE | 4         | 3         | 2          | 5         | 1         | 1         | 3         |

|        |            |           |           |           |           |           |            |             |            |
|--------|------------|-----------|-----------|-----------|-----------|-----------|------------|-------------|------------|
|        | <b>GPD</b> | <b>Cs</b> | <b>Ps</b> | <b>Ms</b> | <b>Us</b> | <b>Ts</b> | <b>PEi</b> | <b>PEip</b> | <b>GNS</b> |
| DECA   | 200.29     | 3.09      | 3.35      | 3.23      | 1.95      | 2.11      | 28.21      | 28.12       | 403.11     |
| INDICE | 6          | 5         | 1         | 3         | 3         | 9         | 5          | 5           | 4          |



**CLIQUE AQUI**



**PARA VER O VÍDEO DO LOTE**

# LEILÃO REPRODUTORES NELORE PO E CEIP

Fazendas Reunidas 2K

## 36

## F455

SEXO: MACHO - CEIP: 03869/23 - RAÇA: NELORE CEIP - NASC.: 21/11/2021  
PESO: 588 KG - PE: 38 CM

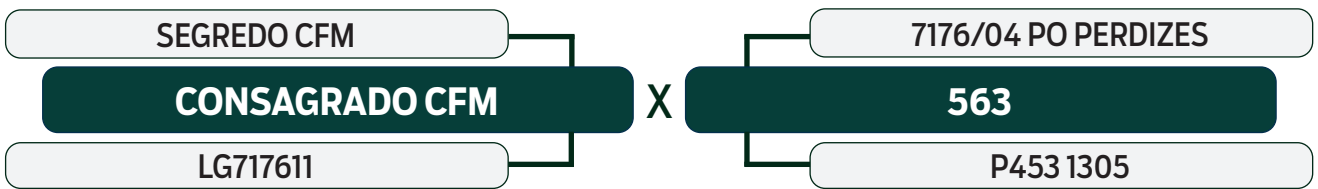

|             | IPAINT | IDESM |
|-------------|--------|-------|
| DECA ÍNDICE | 8.35   | 8.09  |
|             | 2      | 3     |

|             | PG     | PN    | GND    | Cd   | Pd   | Md   | Ud   |
|-------------|--------|-------|--------|------|------|------|------|
| DECA ÍNDICE | 294.97 | 30.28 | 202.81 | 3.06 | 3.07 | 3.16 | 1.93 |
|             | 9      | 8     | 2      | 5    | 6    | 3    | 2    |

|             | GPD    | Cs   | Ps   | Ms   | Us   | Ts   | PEi   | PEip  | GNS    |
|-------------|--------|------|------|------|------|------|-------|-------|--------|
| DECA ÍNDICE | 203.19 | 3.13 | 3.15 | 3.27 | 1.92 | 2.11 | 28.30 | 28.04 | 406.01 |
|             | 2      | 4    | 4    | 2    | 3    | 9    | 5     | 6     | 2      |



CLIQUE AQUI



PARA VER O VÍDEO DO LOTE



LEILÃO

# REPRODUTORES NELORE PO E CEIP

Fazendas Reunidas 2K

# 37

## F459

SEXO: MACHO - CEIP: 03870/23 - RAÇA: NELORE CEIP - NASC.: 21/11/2021  
PESO: 594 KG - PE: 38 CM

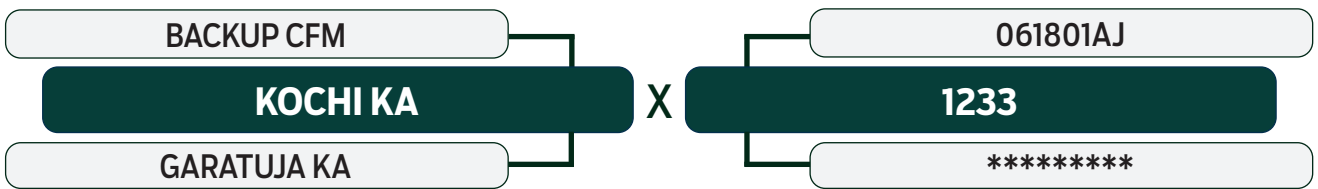

|        |               |              |
|--------|---------------|--------------|
|        | <b>IPAINT</b> | <b>IDESM</b> |
| DECA   | 7.03          | 7.79         |
| INDICE | 3             | 3            |

|        |           |           |            |           |           |           |           |
|--------|-----------|-----------|------------|-----------|-----------|-----------|-----------|
|        | <b>PG</b> | <b>PN</b> | <b>GND</b> | <b>Cd</b> | <b>Pd</b> | <b>Md</b> | <b>Ud</b> |
| DECA   | 294.28    | 29.84     | 201.99     | 3.09      | 3.09      | 3.13      | 1.87      |
| INDICE | 7         | 5         | 4          | 4         | 5         | 4         | 1         |

|        |            |           |           |           |           |           |            |             |            |
|--------|------------|-----------|-----------|-----------|-----------|-----------|------------|-------------|------------|
|        | <b>GPD</b> | <b>Cs</b> | <b>Ps</b> | <b>Ms</b> | <b>Us</b> | <b>Ts</b> | <b>PEi</b> | <b>PEip</b> | <b>GNS</b> |
| DECA   | 201.08     | 3.07      | 3.10      | 3.15      | 1.84      | 1.75      | 28.60      | 28.36       | 403.08     |
| INDICE | 5          | 5         | 5         | 4         | 1         | 1         | 2          | 3           | 4          |



**CLIQUE AQUI**



**PARA VER O VÍDEO DO LOTE**

# LEILÃO REPRODUTORES NELORE PO E CEIP

Fazendas Reunidas 2K

## 38

## F468

SEXO: MACHO - CEIP: 06991/23 - RAÇA: NELORE CEIP - NASC.: 22/11/2021  
PESO: 574 KG - PE: 38 CM

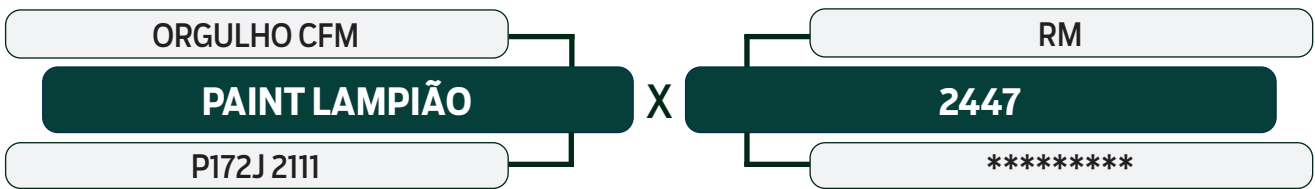

|        |               |              |
|--------|---------------|--------------|
|        | <b>IPAINT</b> | <b>IDESM</b> |
| DECA   | 6.12          | 5.43         |
| ÍNDICE | 3             | 4            |

|        |           |           |            |           |           |           |           |
|--------|-----------|-----------|------------|-----------|-----------|-----------|-----------|
|        | <b>PG</b> | <b>PN</b> | <b>GND</b> | <b>Cd</b> | <b>Pd</b> | <b>Md</b> | <b>Ud</b> |
| DECA   | 294.43    | 30.77     | 200.48     | 3.11      | 3.17      | 3.07      | 2.03      |
| ÍNDICE | 7         | 10        | 7          | 4         | 3         | 6         | 7         |

|        |            |           |           |           |           |           |            |             |            |
|--------|------------|-----------|-----------|-----------|-----------|-----------|------------|-------------|------------|
|        | <b>GPD</b> | <b>Cs</b> | <b>Ps</b> | <b>Ms</b> | <b>Us</b> | <b>Ts</b> | <b>PEi</b> | <b>PEip</b> | <b>GNS</b> |
| DECA   | 201.74     | 3.07      | 3.16      | 3.07      | 2.02      | 1.85      | 28.59      | 28.24       | 402.23     |
| ÍNDICE | 4          | 5         | 4         | 6         | 6         | 4         | 3          | 4           | 5          |



**CLIQUE AQUI**



**PARA VER O VÍDEO DO LOTE**

# LEILÃO REPRODUTORES NELORE PO E CEIP

Fazendas Reunidas 2K

## 39 G32

SEXO: MACHO - CEIP: 03881/23 - RAÇA: NELORE CEIP - NASC.: 29/12/2021  
PESO: 598 KG - PE: 37 CM

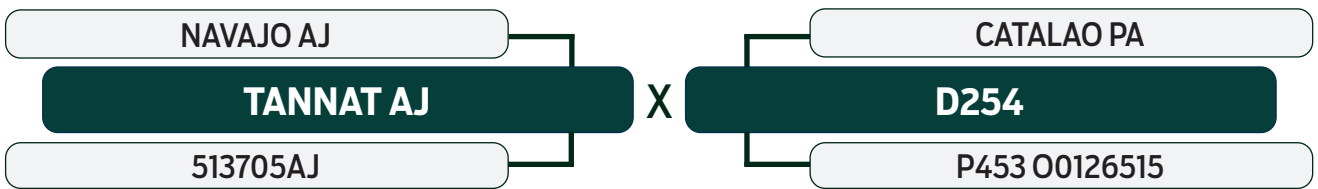

|        |               |              |
|--------|---------------|--------------|
|        | <b>IPAINT</b> | <b>IDESM</b> |
| DECA   | 7.13          | 7.19         |
| INDICE | 3             | 3            |

|        |           |           |            |           |           |           |           |
|--------|-----------|-----------|------------|-----------|-----------|-----------|-----------|
|        | <b>PG</b> | <b>PN</b> | <b>GND</b> | <b>Cd</b> | <b>Pd</b> | <b>Md</b> | <b>Ud</b> |
| DECA   | 294.40    | 29.15     | 201.41     | 3.06      | 3.10      | 3.14      | 2.15      |
| INDICE | 7         | 1         | 5          | 5         | 5         | 4         | 10        |

|        |            |           |           |           |           |           |            |             |            |
|--------|------------|-----------|-----------|-----------|-----------|-----------|------------|-------------|------------|
|        | <b>GPD</b> | <b>Cs</b> | <b>Ps</b> | <b>Ms</b> | <b>Us</b> | <b>Ts</b> | <b>PEi</b> | <b>PEip</b> | <b>GNS</b> |
| DECA   | 200.96     | 3.13      | 3.19      | 3.23      | 2.18      | 1.89      | 28.44      | 28.31       | 402.37     |
| INDICE | 5          | 4         | 4         | 3         | 10        | 5         | 4          | 3           | 5          |



**CLIQUE AQUI**



**PARA VER O VÍDEO DO LOTE**

# LEILÃO REPRODUTORES NELORE PO E CEIP

Fazenda Ledenaly

## 40

### B06776

SEXO: MACHO - CEIP: 00797/23 - RAÇA: NELORE CEIP - NASC.: 24/09/2021  
PESO: 600 KG - PE: 39 CM

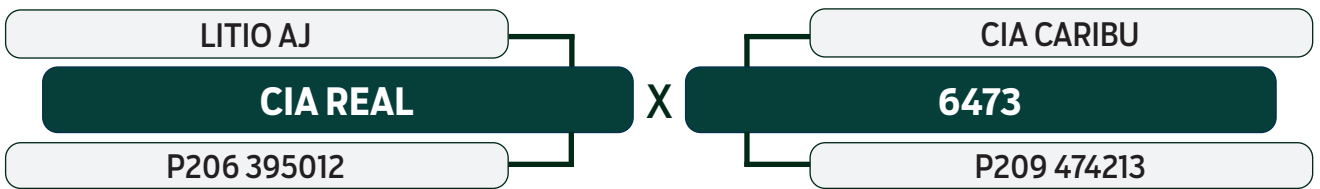

|             |        |       |
|-------------|--------|-------|
|             | IPAINT | IDESM |
| DECA ÍNDICE | 14.66  | 21.19 |
|             | 1      | 1     |

|             |        |       |        |      |      |      |      |
|-------------|--------|-------|--------|------|------|------|------|
|             | PG     | PN    | GND    | Cd   | Pd   | Md   | Ud   |
| DECA ÍNDICE | 293.82 | ***** | 204.61 | 3.15 | 3.38 | 3.29 | 1.98 |
|             | 5      | *     | 1      | 3    | 1    | 1    | 5    |

|             |        |      |      |      |      |      |       |       |        |
|-------------|--------|------|------|------|------|------|-------|-------|--------|
|             | GPD    | Cs   | Ps   | Ms   | Us   | Ts   | PEi   | PEip  | GNS    |
| DECA ÍNDICE | 202.51 | 3.13 | 3.33 | 3.22 | 1.95 | 1.96 | 28.65 | 28.49 | 407.13 |
|             | 3      | 4    | 1    | 3    | 3    | 6    | 2     | 2     | 1      |



CLIQUE AQUI



PARA VER O VÍDEO DO LOTE

# LEILÃO REPRODUTORES NELORE PO E CEIP

Fazenda Ledenaly

# 41

## B06789

SEXO: MACHO - CEIP: 00806/23 - RAÇA: NELORE CEIP - NASC.: 19/08/2021  
PESO: 605 KG - PE: 34 CM

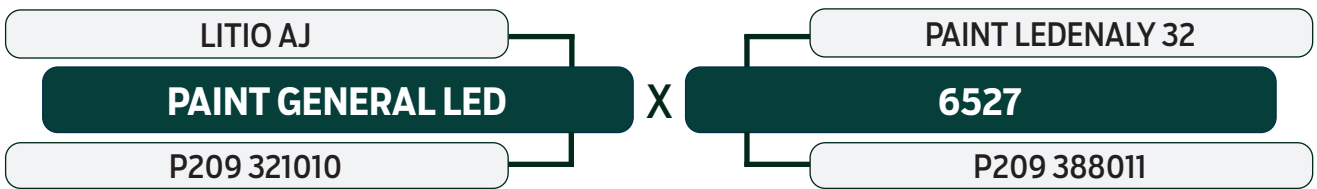

|        |        |       |
|--------|--------|-------|
|        | IPAINT | IDESM |
| DECA   | 13.24  | 15.50 |
| INDICE | 1      | 1     |

|        |        |       |        |      |      |      |      |
|--------|--------|-------|--------|------|------|------|------|
|        | PG     | PN    | GND    | Cd   | Pd   | Md   | Ud   |
| DECA   | 294.00 | ***** | 205.17 | 3.27 | 3.24 | 3.16 | 2.07 |
| INDICE | 6      | *     | 1      | 1    | 2    | 3    | 8    |

|        |        |      |      |      |      |      |       |       |        |
|--------|--------|------|------|------|------|------|-------|-------|--------|
|        | GPD    | Cs   | Ps   | Ms   | Us   | Ts   | PEi   | PEip  | GNS    |
| DECA   | 205.02 | 3.33 | 3.41 | 3.28 | 2.08 | 1.95 | 28.24 | 27.80 | 410.19 |
| INDICE | 1      | 1    | 1    | 2    | 8    | 6    | 5     | 8     | 1      |



CLIQUE AQUI



PARA VER O VÍDEO DO LOTE

# LEILÃO REPRODUTORES NELORE PO E CEIP

Fazenda Ledenaly

## 42

### B06999

SEXO: MACHO - CEIP: 00805/23 - RAÇA: NELORE CEIP - NASC.: 10/11/2021  
PESO: 603 KG - PE: 36 CM

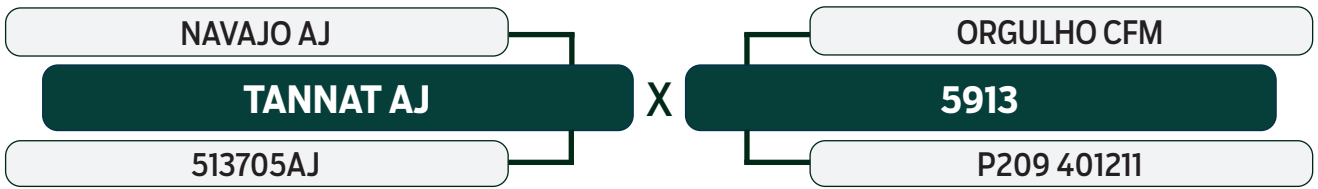

|             |        |       |
|-------------|--------|-------|
|             | IPAINT | IDESM |
| DECA ÍNDICE | 11.58  | 12.93 |
|             | 1      | 2     |

|             |        |       |        |      |      |      |      |
|-------------|--------|-------|--------|------|------|------|------|
|             | PG     | PN    | GND    | Cd   | Pd   | Md   | Ud   |
| DECA ÍNDICE | 296.16 | ***** | 202.35 | 3.10 | 3.21 | 3.23 | 1.98 |
|             | 10     | *     | 3      | 4    | 2    | 2    | 4    |

|             |        |      |      |      |      |      |       |       |        |
|-------------|--------|------|------|------|------|------|-------|-------|--------|
|             | GPD    | Cs   | Ps   | Ms   | Us   | Ts   | PEi   | PEip  | GNS    |
| DECA ÍNDICE | 203.35 | 3.16 | 3.34 | 3.41 | 1.98 | 1.81 | 28.27 | 27.90 | 405.70 |
|             | 2      | 3    | 1    | 1    | 5    | 2    | 5     | 7     | 2      |



CLIQUE AQUI



PARA VER O VÍDEO DO LOTE

# LEILÃO REPRODUTORES NELORE PO E CEIP

Agropecuária Pontal

## 43

### G0539

SEXO: MACHO - CEIP: 01364/23 - RAÇA: NELORE CEIP - NASC.: 11/10/2021  
PESO: 678 KG - PE: 37 CM

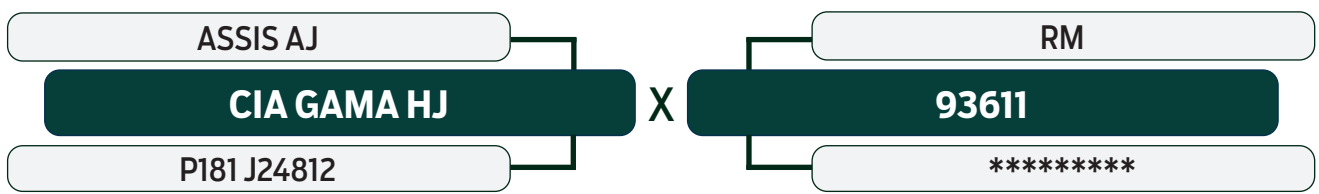

|             |        |       |
|-------------|--------|-------|
|             | IPAINT | IDESM |
| DECA ÍNDICE | 6.63   | 12.49 |
|             | 3      | 2     |

|             |        |       |        |      |      |      |      |
|-------------|--------|-------|--------|------|------|------|------|
|             | PG     | PN    | GND    | Cd   | Pd   | Md   | Ud   |
| DECA ÍNDICE | 293.25 | 30.09 | 203.28 | 3.17 | 3.19 | 3.16 | 1.94 |
|             | 3      | 6     | 2      | 2    | 3    | 3    | 3    |

|             |        |      |      |      |      |      |       |       |        |
|-------------|--------|------|------|------|------|------|-------|-------|--------|
|             | GPD    | Cs   | Ps   | Ms   | Us   | Ts   | PEi   | PEip  | GNS    |
| DECA ÍNDICE | 203.46 | 3.19 | 3.29 | 3.22 | 1.93 | 2.01 | 27.57 | 27.41 | 406.74 |
|             | 2      | 2    | 2    | 3    | 3    | 7    | 9     | 10    | 1      |



**CLIQUE AQUI**  **PARA VER O VÍDEO DO LOTE**

# LEILÃO REPRODUTORES NELORE PO E CEIP

Agropecuária Pontal

## 44

### G2389

SEXO: MACHO - CEIP: 01454/23 - RAÇA: NELORE CEIP - NASC.: 10/10/2021  
PESO: 722 KG - PE: 42 CM

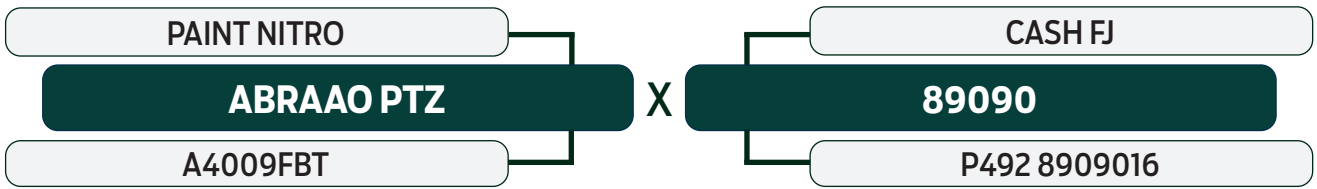

|             |        |       |
|-------------|--------|-------|
|             | IPAINT | IDESM |
| DECA ÍNDICE | 6.68   | 9.53  |
|             | 3      | 2     |

|             |        |       |        |      |      |      |      |
|-------------|--------|-------|--------|------|------|------|------|
|             | PG     | PN    | GND    | Cd   | Pd   | Md   | Ud   |
| DECA ÍNDICE | 293.20 | ***** | 203.97 | 3.16 | 3.12 | 3.13 | 2.02 |
|             | 3      | *     | 1      | 3    | 4    | 4    | 6    |

|             |        |      |      |      |      |      |       |       |        |
|-------------|--------|------|------|------|------|------|-------|-------|--------|
|             | GPD    | Cs   | Ps   | Ms   | Us   | Ts   | PEi   | PEip  | GNS    |
| DECA ÍNDICE | 200.90 | 3.15 | 3.13 | 3.22 | 2.03 | 1.84 | 28.45 | 28.17 | 404.87 |
|             | 5      | 3    | 5    | 3    | 6    | 3    | 4     | 5     | 3      |



CLIQUE AQUI



PARA VER O VÍDEO DO LOTE



# LEILÃO REPRODUTORES NELORE PO E CEIP

Agropecuária Pontal

## 45

### G3549

SEXO: MACHO - CEIP: 01486/23 - RAÇA: NELORE CEIP - NASC.: 07/09/2021  
PESO: 696 KG - PE: 41 CM

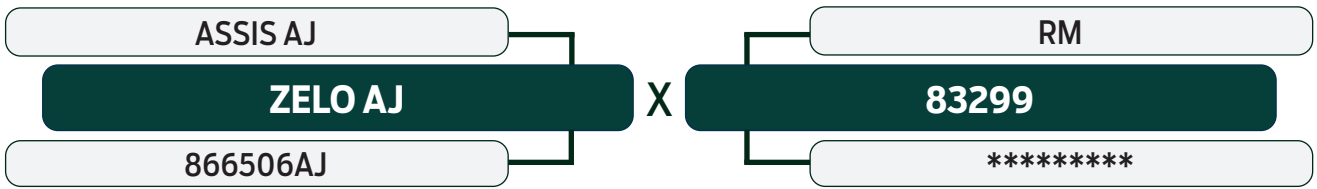

|        |        |       |
|--------|--------|-------|
|        | IPAINT | IDESM |
| DECA   | 6.16   | 5.82  |
| INDICE | 3      | 4     |

|        |        |       |        |      |      |      |      |
|--------|--------|-------|--------|------|------|------|------|
|        | PG     | PN    | GND    | Cd   | Pd   | Md   | Ud   |
| DECA   | 294.36 | 30.26 | 201.20 | 2.99 | 3.20 | 3.06 | 2.11 |
| INDICE | 7      | 8     | 5      | 7    | 2    | 6    | 9    |

|        |        |      |      |      |      |      |       |       |        |
|--------|--------|------|------|------|------|------|-------|-------|--------|
|        | GPD    | Cs   | Ps   | Ms   | Us   | Ts   | PEi   | PEip  | GNS    |
| DECA   | 201.77 | 3.03 | 3.35 | 3.18 | 2.14 | 2.15 | 28.36 | 28.14 | 402.97 |
| INDICE | 4      | 6    | 1    | 4    | 10   | 9    | 4     | 5     | 4      |



**CLIQUE AQUI**  **PARA VER O VÍDEO DO LOTE**